

I. Modelo Académico de Calidad para la Competitividad.

1. Promoción de la Oferta Educativa.

En el semestre de enero – junio la promoción de la oferta educativa se encuentra dividida en dos etapas, primero de manera presencial y redes sociales en los meses de enero a la primera quincena de marzo y posteriormente de manera virtual; durante la primera etapa se realizaron 150 visitas a escuelas secundarias atendiendo 12,180 alumnos de tercer año de secundaria. También se llevaron a cabo visitas guiadas y participación en ferias de la oferta educativa de nivel educación media superior, como se muestra a continuación.



*“Promoción de la oferta educativa”
Plantel 177 Poza Rica*



*“Promoción de la oferta educativa”
Plantel 244 Manuel Maples Arce – Papantla de Olarte*

Informe de Resultados Tercera Sesión Ordinaria 2020
Honorable Junta Directiva

Durante la segunda etapa (segunda quincena de marzo a junio del año 2020), se llevó a cabo la “Campaña de Promoción de Oferta Educativa Virtual”, lo anterior motivada por las estrategias de aislamiento social por la contingencia sanitaria presente, en la cual se llevaron a cabo publicaciones en las redes sociales institucionales, actividades de perifoneo y uso de aplicaciones de mensajería Instantánea en cada uno de los 13 planteles, así como el acercamiento a los medios masivos de comunicación: radio y prensa, a continuación se ejemplifican:



**Foto. Promoción de la oferta educativa
“Redes Sociales Dirección General”**



**“Perifoneo en las comunidades de Vega de Alatorre”
Plantel 320 Vega de Alatorre**

Informe de Resultados Tercera Sesión Ordinaria 2020
Honorable Junta Directiva



**“Fuente. Promoción de Oferta Educativa, presencia en la radio”
Plantel 320 Vega de Alatorre**

Es importante señalar que se alcanzó un número de 295,747 impactos de la información del Colegio presente en las cuentas de Facebook de la dirección General y de los planteles del Estado, manteniendo el crecimiento constante en el número de impactos.



“Foto: Congreso Internacional Perspectivas de la Educación Técnica y Tecnológica en los escenarios”

Informe de Resultados Tercera Sesión Ordinaria 2020
Honorable Junta Directiva



**“Foto. Publicación de logros alumna Conalep Veracruz”
Plantel 104 Juan Díaz Covarrubias**



**“Foto: Publicación logros de alumnos Conalep - Veracruz”
Plantel 252 Orizaba**

Asimismo, el Colegio Estatal se sumó a la iniciativa de la Subsecretaría de Educación Media Superior denominada Programa Emergente de la Oferta Educativa (PEOE), misma que proporciona información de cada uno de los subsistemas de Educación Media Superior tanto públicos como privados integrados desde una misma plataforma, asimismo en una segunda etapa proporcionará ayuda para aquellos jóvenes que no encuentren lugar en el nivel medio superior.

**Informe de Resultados Tercera Sesión Ordinaria 2020
Honorable Junta Directiva**



“Participación del Conalep dentro de la plataforma PEOE”

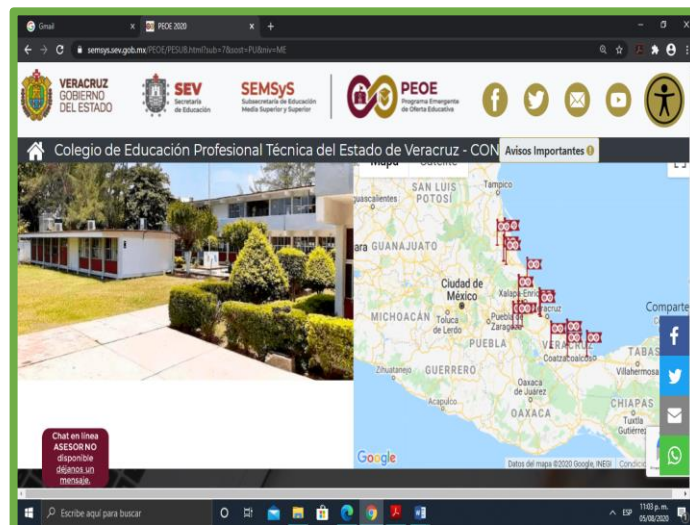

“Geolocalización de los planteles Conalep Veracruz dentro de la plataforma PEOE”

2. Población Escolar y Servicios Educativos.

Matrícula General.

El Colegio de Educación Profesional Técnica del Estado de Veracruz, en este periodo escolar (febrero – julio 2020) 2.19.20, registró oficialmente una matrícula total de 8,718 alumnos, distribuida de la siguiente manera:

Francisco González Bocanegra 37,
Col. Adalberto Tejeda , Xalapa Ver., 91070.
Tel./Fax.: (228) 818-5013 y 818-4855 ext. 201
Jefatura de Planeación y Evaluación Institucional
jmoraes524@ver.conalep.edu.mx



**Informe de Resultados Tercera Sesión Ordinaria 2020
Honorable Junta Directiva**

Matrícula General 2.19.20					
Cve.	Plantel Ubicación	2er Semestre	4er Semestre	6to Semestre	Total
057	Veracruz I Veracruz	349	259	224	832
058	Don Juan Osorio López Coatzacoalcos	370	245	225	840
103	Potrero Atoyac	105	102	96	303
104	Juan Díaz Covarrubias Hueyapan de Ocampo	182	163	137	482
122	Dr. Gonzalo Aguirre Beltrán Carlos A. Carrillo	126	68	90	284
144	Veracruz II Veracruz	319	204	176	699
162	Manuel Rivera Cambas Xalapa	323	228	246	797
165	Lic. Jesús Reyes Heroles Tuxpan	259	225	175	659
177	Poza Rica Poza Rica de Hidalgo	451	329	338	1118
201	Dr. Guillermo Figueroa Cárdenas San Andrés Tuxtla	255	210	210	675
244	Manuel Maples Arce Papantla de Olarte	236	173	167	576
252	Orizaba Orizaba	534	444	400	1378
320	Vega de Alatorre Vega de Alatorre	30	25	20	75
Total		3,539	2,675	2,504	8,718

Fuente: Información extraída del Sistema de Administración Escolar (SAE).
Concentrado Matrícula Estatal 2.19.20

Es importante destacar que la matrícula de 8,718, incluye 10 alumnos que fueron recuperados mediante las asesorías semestrales (3 de Tuxpan, 6 de Poza Rica de Hidalgo y 1 de Papantla de Olarte). Adicional se cuenta con 17 alumnos de incorporación, que no fueron considerados en la matrícula oficial, derivado de que

**Informe de Resultados Tercera Sesión Ordinaria 2020
Honorable Junta Directiva**

tenemos pendientes por parte de Oficinas Nacionales la autorización de equivalencias, portabilidades con el Sistema de Administración Escolar.

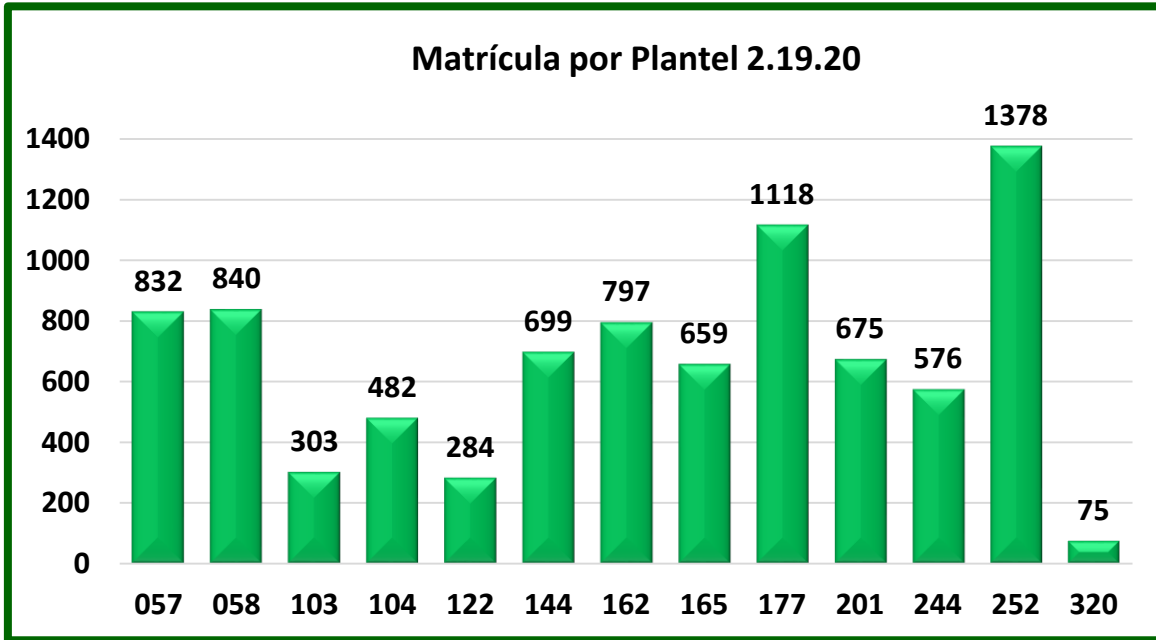

Fuente: Tabla de Matrícula 2.19.20.

Matrícula por Género.

De los 8,718 alumnos matriculados en el periodo actual, 5,221 son hombres y 3,497 son mujeres, de tal manera que un 59.89% de la población se encuentra compuesta por hombres y un 40.11% de la población por mujeres.

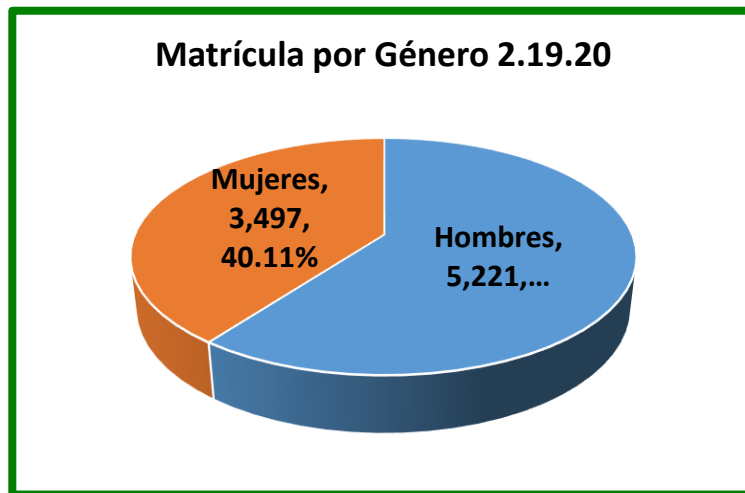

Fuente: Información extraída del Sistema de Administración Escolar (SAE)
Concentrado Matrícula Estatal 2.19.20

**Informe de Resultados Tercera Sesión Ordinaria 2020
Honorable Junta Directiva**

Tabla de Distribución de Matrícula por Género (2.19.20) de Planteles						
Clave	Plantel Ubicación	Matrícula Hombres	Matrícula Mujeres	Total de Alumnos	% Matrícula Hombres	% Matrícula Mujeres
057	Veracruz I Veracruz	667	165	832	80.17%	19.83%
058	Don Juan Osorio López Coatzacoalcos	541	299	840	64.40%	35.60%
103	Potrero Atoyac	166	137	303	54.79%	45.21%
104	Juan Díaz Covarrubias Hueyapan de Ocampo	278	204	482	57.68%	42.32%
122	Dr. Gonzalo Aguirre Beltrán Carlos A. Carrillo	143	141	284	50.35%	49.65%
144	Veracruz II Veracruz	421	278	699	60.23%	39.77%
162	Manuel Rivera Cambas Xalapa	398	399	797	49.94%	50.06%
165	Lic. Jesús Reyes Heroles Tuxpan	311	348	659	47.19%	52.81%
177	Poza Rica de Hidalgo Poza Rica	635	483	1118	56.80%	43.20%
201	Dr. Guillermo Figueroa Cárdenas San Andrés Tuxtla	330	345	675	48.89%	51.11%
244	Manuel Maples Arce Papantla de Olarte	306	270	576	53.13%	46.88%
252	Orizaba Orizaba	979	399	1378	71.04%	28.96%
320	Vega de Alatorre Vega de Alatorre	46	29	75	61.33%	38.67%
Total		5,221	3,497	8,718	59.89%	40.11%

Fuente: Información extraída del Sistema de Administración Escolar (SAE)
Concentrado Matrícula Estatal 2.19.20

Matrícula por Carrera.

El Colegio Estatal en el período 2.190.20, tiene una oferta académica de 15 carreras de profesional técnico bachiller estructuradas en las 7 áreas disciplinares que conforman la oferta educativa, la matrícula actual se encuentra distribuida en las carreras de la siguiente manera:

Matrícula por Carrera (2.18.19 febrero – julio 2018)		
Área	Carrera	Matrícula 2.19.20
Contaduría y Administración	Administración	567
	Asistente Directivo	294
	Contabilidad	330
	Subtotal	1,191
Electricidad y Electrónica	Electricidad Industrial	209
	Mantenimiento de Sistemas Electrónicos	362
	Subtotal	571
Mantenimiento e Instalación	Electromecánica	1,494
	Motores a Diésel	507
	Refrigeración y Climatización	184
	Subtotal	2,185
Procesos de Producción y Transformación	Máquina Herramienta	236
	Química Industrial	456
	Subtotal	692
Tecnologías de la información	Informática	2,216
	Soporte y Mantenimiento de Equipo de Cómputo	543
	Telecomunicaciones	226
	Subtotal	2,985
Turismo	Hospitalidad Turística	470
	Subtotal	470
Salud	Enfermería General	624
	Subtotal	624
Total		8,718

**Informe de Resultados Tercera Sesión Ordinaria 2020
Honorable Junta Directiva**

En el periodo febrero – julio 2020 (2.19.20), se puede observar que la preferencia por áreas disciplinares es como a continuación:

- Contaduría y administración (13.66%).
- Electricidad y electrónica (6.55%).
- Mantenimiento e Instalación (25.06%).
- Proceso de producción y transformación (7.94%).
- Tecnologías de la Información (34.24%).
- Turismo (5.39%).
- Salud (7.16%).

Indicadores Educativos.

Proceso de Admisión 2020.

Ante la emergencia sanitaria causada por el virus SARS-CoV2 y atendiendo a las instrucciones de las autoridades de gobierno, salud y educación en sus distintos niveles, se realizaron ajustes al proceso de admisión para aplazarlo en el periodo comprendido del 12 al 16 de octubre del presente año; es importante mencionar que podrían continuar las reprogramaciones de fechas con base en el estado que se encuentre el semáforo epidemiológico en el Estado de Veracruz.

Como resultado de la promoción de la oferta educativa, se presenta el avance de entrega de fichas de admisión, para aspirantes a nuevo ingreso al Colegio, como se detalla en la siguiente tabla:

Proceso de Admisión 2020 para el periodo escolar 1.20.21 (Corte al 30/06/2020)				
Cve.	Plantel Ubicación	Fichas Asignadas	Fichas Entregadas	Fichas por entregar
057	Veracruz I Veracruz	480	385	95
058	Don Juan Osorio López Coatzacoalcos	480	382	98
103	Potrero Atoyac	180	144	36
104	Juan Díaz Covarrubias Hueyapan de Ocampo	250	151	99
122	Dr. Gonzalo Aguirre Beltrán Carlos A. Carrillo	230	228	2
144	Veracruz II	440	440	0

Francisco González Bocanegra 37,
Col. Adalberto Tejeda , Xalapa Ver., 91070.
Tel./Fax.: (228) 818-5013 y 818-4855 ext. 201
Jefatura de Planeación y Evaluación Institucional
jmorales524@ver.conalep.edu.mx



**Informe de Resultados Tercera Sesión Ordinaria 2020
Honorable Junta Directiva**

Veracruz				
162	Manuel Rivera Cambas Xalapa	330	196	134
165	Lic. Jesús Reyes Heróles Tuxpan	470	403	67
177	Poza Rica Poza Rica de Hidalgo	600	600	0
201	Dr. Guillermo Figueroa Cárdenas San Andrés Tuxtla	360	341	19
244	Manuel Maples Arce Papantla de Olarte	280	264	16
252	Orizaba Orizaba	800	788	12
320	Vega de Alatorre Vega de Alatorre	100	43	57
Totales		5,000	4,365	635

Fuente: Control Estatal de entrega de Fichas 2020

Lo anterior representa un avance de entrega de fichas de un 87.30% al 30 de junio del presente.

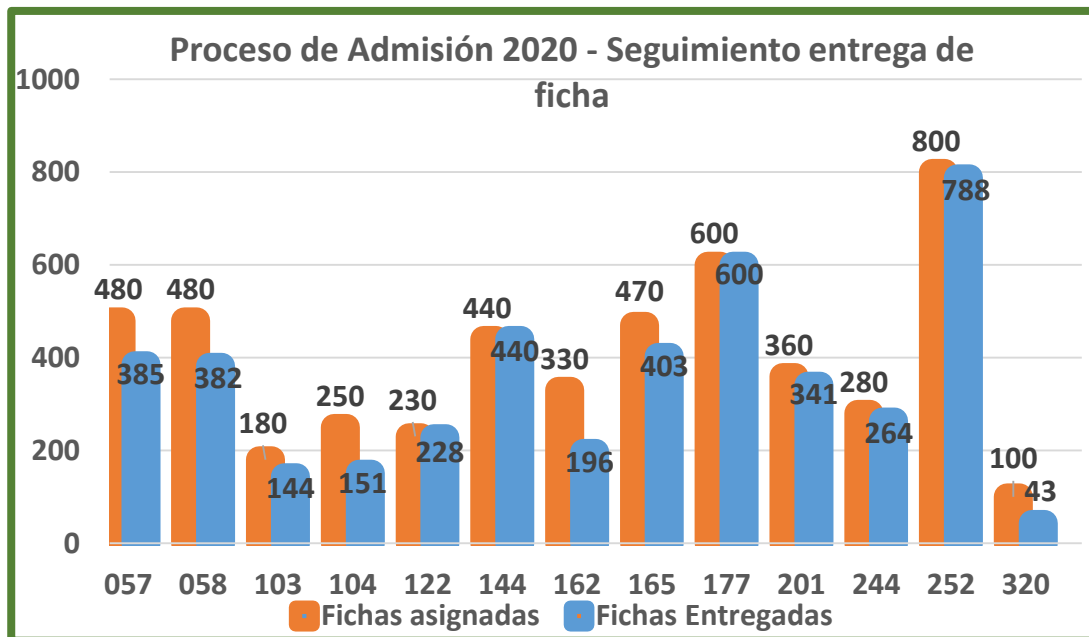

Fuente: Control Estatal de Admisión 2020.

Es importante mencionar que en el caso de aprobarse las solicitudes para la ampliación de la oferta educativa y la creación de planteles en el Estado de Veracruz por parte del Comité Dictaminador de la Oferta Educativa del sistema Conalep, se

**Informe de Resultados Tercera Sesión Ordinaria 2020
Honorable Junta Directiva**

gestionará ante el CENEVAL A.C. un estimado de 600 folios adicionales para la aplicación del examen diagnóstico correspondiente.

Índice de Transición General.

El avance del índice de transición general estatal del periodo febrero – julio 2020 (2.19.20), con el periodo agosto 2019 – enero 2020 (1.19.20), es de 95.1% en comparación con el resultado de los indicadores de años anteriores, como se muestra a continuación:

Índice de Transición General Estatal (1.19.20 a 2.19.20)				
Transición	Matrícula (1°, 3° y 5°)	Matrícula (2°, 4° y 6°)	%Transición	%Abandono escolar General
2015-2016	9,327	8,849	94.8	5.2
2016-2017	9,370	8,945	95.4	4.6
2017-2018	9,120	8,683	95.2	4.7
2018-2019	8,853	8,329	94.1	5.9
2019-2020	9,166	8,718	95.1	4.9

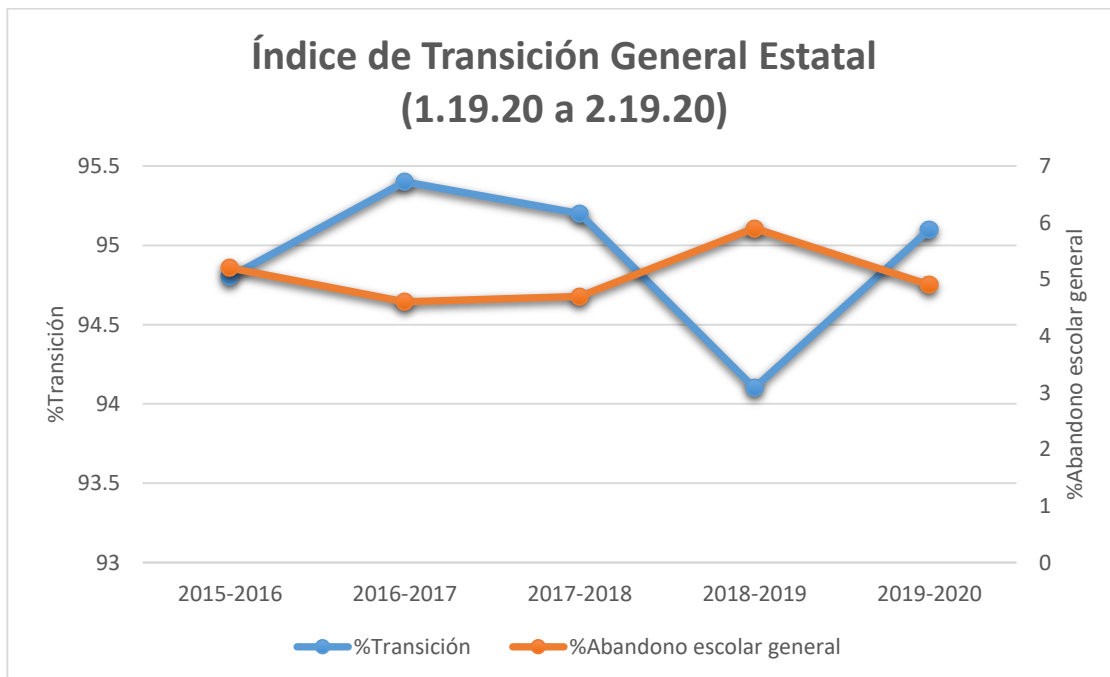

Informe de Resultados Tercera Sesión Ordinaria 2020
Honorable Junta Directiva

A continuación, se presenta el desglose por cada plantel del índice de transición en el ciclo escolar 2019 – 2020:

Índice de Transición General por Plantel (2.19.20)					
Clave	Plantel Ubicación	Matrícula 1.19.20	Matrícula 2.19.20	% Transición	% Abandono General
057	Veracruz I Veracruz	882	832	94.76%	5.24
058	Don Juan Osorio López Coatzacoalcos	906	840	92.72%	7.28
103	Potrero Atoyac	312	303	97.12%	2.88
104	Juan Díaz Covarrubias Hueyapan de Ocampo	513	482	93.77%	6.23
122	Dr. Gonzalo Aguirre Beltrán Carlos A. Carrillo	304	284	93.42%	6.58
144	Veracruz II Veracruz	745	699	93.83%	6.17
162	Manuel Rivera Cambas Xalapa	835	797	96.37%	3.63
165	Lic. Jesús Reyes Heróles Tuxpan	709	659	93.18%	6.82
177	Poza Rica Poza Rica de Hidalgo	1162	1118	95.69%	4.31
201	Dr. Guillermo Figueroa Cárdenas San Andrés Tuxtla	707	675	95.34%	4.66
244	Manuel Maples Arce Papantla de Olarte	613	576	94.12%	5.88
252	Orizaba Orizaba	1399	1378	98.43%	1.57
320	Vega de Alatorre Vega de Alatorre	79	75	93.75%	6.25
Totales		9,166	8,718	95.11	4.89

Fuente: Concentrado Matrícula Estatal 2.19.20; Concentrado Matrícula Estatal 1.19.20

Cabe señalar que en la matrícula de los dos periodos incluyen portabilidades, transferencias, readmisiones, así como alumnos que acuden únicamente a cursar asesorías semestrales, para el caso del periodo 2.19.20, se presentó lo siguiente:

**Informe de Resultados Tercera Sesión Ordinaria 2020
 Honorable Junta Directiva**

Tipo de Reinscripción	No. de Alumnos
Matrícula Pura	8,341
Generaciones Anteriores	204
Portabilidades Anteriores	34
Transferencias Anteriores	29
Readmisiones	70
Nuevas Portabilidades	17
Nuevas Transferencias	13
Asesorías Semestrales	10
TOTAL	8,718

Índice de Transición Parcial (de 1º a 2º semestre) matrícula PURA.

Es importante describir el índice de transición del primer semestre del periodo agosto 2019 – enero 2020 (1.19.20) al segundo semestre de febrero – julio 2020 (2.19.20), por ser de mayor impacto que se presenta con frecuencia derivado al mayor número de reprobación y abandono escolar, a diferencia de la transición de otros semestres, a continuación, se describe por plantel el índice de transición:

Índice de Transición Parcial Estatal 2.19.20 (Matrícula Pura)					
Cve.	Plantel Ubicación	Matrícula 1er. 1.19.20	Matrícula 2do. 2.19.20	% Transición (Mat. Pura)	% Abandono (Mat. Pura)
057	Veracruz I Veracruz	380	338	88.95	11.05
058	Don Juan Osorio López Coatzacoalcos	407	356	87.47	12.53
103	Potrero Atoyac	109	104	95.41	4.59
104	Juan Díaz Covarrubias Hueyapan de Ocampo	193	174	90.16	9.84
122	Dr. Gonzalo Aguirre Beltrán Carlos A. Carrillo	142	123	86.62	13.38
144	Veracruz II Veracruz	334	306	91.62	8.38
162	Manuel Rivera Cambas Xalapa	337	314	93.18	6.82
165	Lic. Jesús Reyes Heróles Tuxpan	272	244	89.71	10.29
177	Poza Rica Poza Rica de Hidalgo	469	434	92.54	7.46
201	Dr. Guillermo Figueroa Cárdenas San Andrés Tuxtla	272	250	91.91	8.09
244	Manuel Maples Arce	246	228	92.68	7.32

**Informe de Resultados Tercera Sesión Ordinaria 2020
Honorable Junta Directiva**

	Papantla de Olarte				
252	Orizaba Orizaba	541	525	97.74	2.96
320	Vega de Alatorre Vega de Alatorre	32	29	90.63	9.38
Total		3,734	3,425	91.72	8.28

Es importante describir el índice de transición del primer semestre del periodo agosto 2019 – enero 2020 (1.19.20) al segundo semestre de febrero – julio 2020 (2.19.20), por ser de mayor impacto que se presenta con frecuencia derivado al mayor número de reprobación y abandono escolar, a diferencia de la transición de otros semestres, a continuación se describe por plantel el índice de transición:

Índice de Transición General Estatal (1.19.20 a 2.19.20)				
Transición	Matrícula (1°)	Matrícula (2°)	%Transición	% Abandono escolar
2017-2018	3,210	2,939	91.56	8.44
2018-2019	3,280	2,929	89.30	10.70
2019-2020	3,734	3,425	91.72	8.28

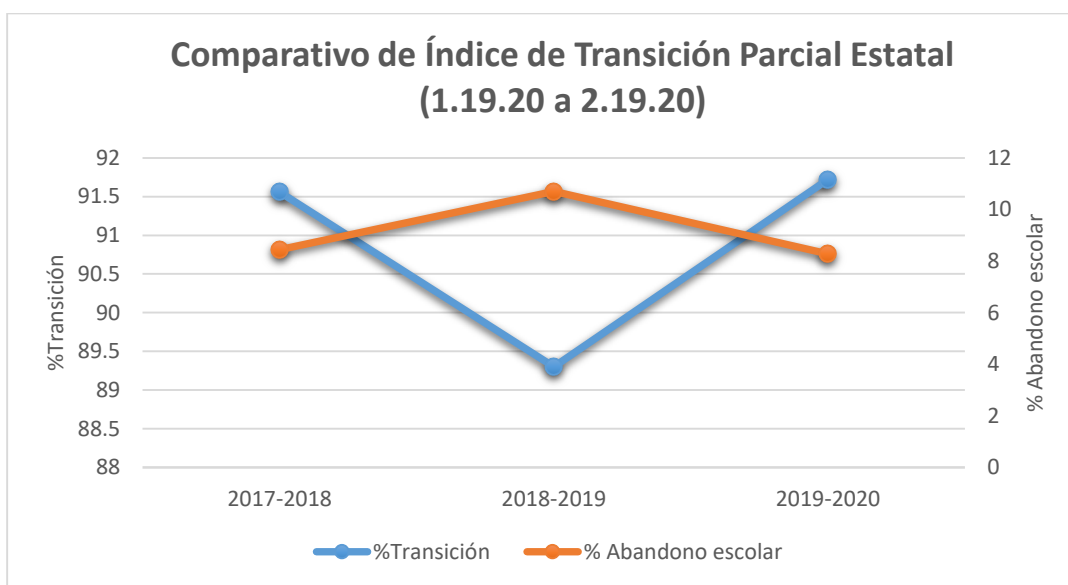

Derivado al alto impacto a la baja de transición de primero a segundo semestre, se cuenta con programas de orientación educativa vocacional, con la finalidad que los educandos cuenten con la mayor información posible para reafirmar la elección de la carrera y les permita la permanencia y alto aprovechamiento académico.

**Informe de Resultados Tercera Sesión Ordinaria 2020
Honorable Junta Directiva**

Para llevar a cabo una medición y seguimiento más analítico a la reprobación escolar, las Oficinas Nacionales de Conalep en su seguimiento de reprobación por módulos informó por primera ocasión, que 1,389 alumnos tienen al menos un módulo reprobado de la matrícula total, lo que representó el 15.15% de reprobación en módulos a nivel estatal, por lo anterior, el Colegio Estatal mediante la asesoría intersemestral implementó 1,097 grupos/módulos, logrando un 79.68% de alumnos recuperados; cabe señalar que esta información y tipo de seguimiento se incorpora a partir del presente informe por lo que en periodos posteriores podremos dar seguimiento a esta estrategia.

Descripción del Abandono Escolar en el Colegio Estatal.

En el periodo agosto 2019 – enero 2020, con corte al 20 de diciembre de 2019, pero calculado en el mes de enero de 2020, se encontró que de los 9,155 alumnos matriculados (11 excepción de asesorías semestrales), ya que la matrícula oficial fue de 9,166, lo siguiente:

Situación	Alumnos	Porcentaje	Comentario
Alumnos aprobados.	6,343	69.28%	Regular.
Alumnos en recuperación, de uno a tres módulos.	2,121	23.17%	Con uno a tres módulos reprobados recuperables que no afectan su continuidad.
Bajas	95	1.04%	Diversos motivos.
Reprobados.	246	2.69%	sin derecho a asesorías intersemestrales.
Alumnos en riesgo de reprobación.	350	3.82%	con más de 3 módulos reprobados pero que puede recuperarse.
TOTAL	9,155	100%	

De lo anterior, se logró al término del periodo intersemestral al 31 de enero de 2020 lo siguiente:

Situación	Alumnos	Porcentaje	Comentario
Alumnos aprobados.	8,685	94.87%	Regulares o continuidad permitida. De los cuales 71 alumnos realizaron cambio de residencia.
Deserción por reprobación y abandono escolar.	470	5.13%	Por: Bajas: 95 – 1.04%. Reprobación: 375 – 4.09%.
TOTAL	9,155	100%	

Informe de Resultados Tercera Sesión Ordinaria 2020
Honorable Junta Directiva

Las bajas de 470 alumnos por reprobación y abandono escolar de una matrícula total de 9,155, a continuación, se describe de manera detallada las causas, de acuerdo al seguimiento llevado a cabo en las tutorías y orientación educativa, durante el semestre y de manera intersemestral:

Bajas de alumnos del periodo agosto 2019 - enero 2020		
Causas	Cantidad	Porcentaje
Reprobación	375	79.8
Cambio de Domicilio	31	6.6
Desinterés	15	3.2
Problemas Familiares	13	2.8
Problemas Económicos	7	1.5
Enfermedad	6	1.3
Cambio de Plantel	5	1.1
Conducta	4	0.9
Omisión de Doc. Cer Sec.	4	0.9
Inseguridad	3	0.6
Orientación Vocacional	2	0.4
Ausentismo	1	0.2
Embarazo	1	0.2
Adicciones	1	0.2
Matrimonio	1	0.2
Problema con docente	1	0.2
Total	470	100 %

A continuación, se detalla por plantel, las bajas por reprobación y abandono escolar:

Abandono escolar – Reprobación por Plantel semestre 1.19.20						
Cve.	Plantel Ubicación	Bajas por abandono escolar en el semestre	Reprobación Semestre	Suma bajas y reprobación	Matrícula 1.19.20 inicial	% Bajas por reprobación y Abandono Escolar
057	Veracruz I Veracruz	11	47	58	878	6.61
058	Don Juan Osorio López Coatzacoalcos	12	73	85	906	9.38
103	Potrero Atoyac	3	5	8	312	2.56

**Informe de Resultados Tercera Sesión Ordinaria 2020
Honorable Junta Directiva**

104	Juan Díaz Covarrubias Hueyapan de Ocampo	8	17	25	513	4.87
122	Dr. Gonzalo Aguirre Beltrán Carlos A. Carrillo	7	12	19	304	6.25
144	Veracruz II Veracruz	13	37	50	745	6.71
162	Manuel Rivera Cambas Xalapa	11	14	25	834	3.00
165	Lic. Jesús Reyes Heróles Tuxpan	5	43	48	704	6.82
177	Poza Rica Poza Rica de Hidalgo	1	55	56	1162	4.82
201	Dr. Guillermo Figueroa Cárdenas San Andrés Tuxtla	7	21	28	707	3.96
244	Manuel Maples Arce Papantla de Olarte	4	32	36	612	5.88
252	Orizaba Orizaba	12	18	30	1399	2.14
320	Vega de Alatorre Vega de Alatorre	1	1	2	79	2.53
Total		95	375	470	9,155	5.13 %

Como se puede apreciar tanto en las situaciones de Índice de Transición Estatal General como en la Transición Pura, el impacto lo tiene la baja por reprobación, así como el abandono escolar por situaciones socioemocionales, en un promedio arriba del 5.13%, en los siguientes planteles:

- Don Juan Osorio López (9.38).
- Lic. Jesús Reyes Heróles (6.82).
- Veracruz II (6.71).
- Veracruz I (6.61).
- Dr. Gonzalo Aguirre Beltrán (6.25).
- Manuel Maples Arce (5.88).

Como conclusión a la reprobación, Oficinas Nacionales en su seguimiento de reprobación por módulos informó que 1,389 alumnos tienen al menos un módulo reprobado de la matrícula total, lo que representó el 15.15% de reprobación en módulos a nivel estatal, mediante la asesoría intersemestral se crearon 1,097 grupos/módulos, logrando un 79.68% de alumnos recuperados.

**Informe de Resultados Tercera Sesión Ordinaria 2020
Honorable Junta Directiva**

En el mes de junio se participó en la reunión nacional de responsables de Servicios Escolares en los Colegios Estatales, con la Dirección de Servicios Educativos de Oficinas Nacionales, en la cual el tema principal fue la presentación de los certificados y títulos profesionales electrónicos, para los que se está concluyendo el desarrollo de una plataforma en la que se podrá realizar dicho proceso, acordando que en la primera semana de julio se capacitará a las y los responsables de servicios escolares de planteles y dirección general estatales, sobre la operatividad y emisión de los documentos oficiales electrónicos.

Debido a la contingencia sanitaria y como se mencionó con anterioridad hubo modificaciones extraordinarias en la gran mayoría de procesos escolares incluyendo titulaciones, certificaciones, así como los procesos de recuperación, no obstante, en seguimiento a los lineamientos y disposiciones de Oficinas Nacionales de CONALEP, se trabaja para generar las condiciones necesarias para que las y los estudiantes puedan continuar sus estudios y por ende reducir el abandono escolar en CONALEP Veracruz ante el escenario actual de contingencia sanitaria.

Becas.

En este año 2020, se ha dado seguimiento a la implementación de la Beca Universal para la Educación Media Superior (Beca Benito Juárez), participando en todas las reuniones convocadas por la Coordinación Estatal de Becas Universales Benito Juárez y la Subsecretaría de Educación Media Superior y Superior (SEMSyS), con la finalidad de implementar estrategias para hacer entrega del apoyo económico para nuestra comunidad estudiantil.

También se llevó a cabo la captura en el SIREL (Sistema de seguimiento de las Becas Benito Juárez) de toda la matrícula de cada uno de los 13 planteles del Colegio en el ciclo 2.2019.2020 del Colegio Estatal, excepto 4 alumnos que por problemas en el sistema u omisión no se incorporaron y se les está dando seguimiento para concluir al 100%.

**Informe de Resultados Tercera Sesión Ordinaria 2020
Honorable Junta Directiva**



**“Entrega Becas Benito Juárez (principios del mes de marzo)”
Plantel 165 Lic. Jesús Reyes Heróles - Tuxpan**

Servicio Social de Egresados de PTB en Enfermería General.

El 22 de abril de 2020, la Subcomisión de Enfermería informó sobre la distribución de plazas para el próximo ciclo a iniciar el 1 de agosto, a reserva de las disposiciones las autoridades de salud y educación ante la emergencia sanitaria causada por el virus SARS-CoV2, quedando como a continuación se describe:

Cve.	Plantel	Plazas				Total de plazas asignadas
		SSA	IMSS	ISSSTE	NAVAL	
122	Dr. Gonzalo Aguirre Beltrán Carlos A. Carrillo	17	10	0	0	27
165	Lic. Jesús Reyes Heróles Tuxpan	20	20	20	10	70
201	Dr. Guillermo Figueroa Cárdenas San Andrés Tuxtla	21	30	0	0	51

Atención Psicopedagógica.

Programa de Tutorías.

Como parte del acompañamiento académico a los alumnos de CONALEP en el semestre, se realizaron acciones del programa de Tutorías, con la finalidad de incrementar el aprovechamiento académico y la permanencia, así como disminuir la baja por reprobación.

Francisco González Bocanegra 37,
Col. Adalberto Tejeda , Xalapa Ver., 91070.
Tel./Fax.: (228) 818-5013 y 818-4855 ext. 201
Jefatura de Planeación y Evaluación Institucional
jmorales524@ver.conalep.edu.mx



**Informe de Resultados Tercera Sesión Ordinaria 2020
Honorable Junta Directiva**

En el semestre 2.19.20 (enero – junio 2020), se detectaron durante el semestre en riesgo académico 1,378 alumnos de una matrícula de 8,718 alumnos, de los cuales fueron tutorados el 100% de los alumnos.

Derivado de la contingencia que actualmente se presenta a nivel mundial por el SARS-CoV2 el estado de Veracruz no es la excepción y se implementaron actividades a través de medios electrónicos y redes sociales.

Alumnos Tutorados semestre 2.19.20				
Clave	Plantel/Ubicación	Matrícula	Alumnos en riesgo de reprobación	Alumnos Tutorados
057	Veracruz I Veracruz	832	179	179
058	Don Juan Osorio López Coatzacoalcos	840	130	130
103	Potrero Atoyac	303	72	72
104	Juan Díaz Covarrubias Hueyapan de Ocampo	482	92	92
122	Dr. Gonzalo Aguirre Beltrán Carlos A. Carrillo	284	116	116
144	Veracruz II Veracruz	699	52	52
162	Manuel Rivera Cambas Xalapa	797	172	172
165	Lic. Jesús Reyes Heróles Tuxpan	659	238	238
177	Poza Rica Poza Rica de Hidalgo	1118	4	4
201	Dr. Guillermo Figueroa Cárdenas San Andrés Tuxtla	675	65	65
244	Manuel Maples Arce Papantla de Olarte	576	113	113
252	Orizaba Orizaba	1378	125	125
320	Vega de Alatorre Emilio Carranza	75	20	20
	Totales	8,718	1,378	1,378

Fuente: Concentrado trimestral y general de tutorías.

Orientación Educativa.

El área de Orientación educativa detectó a 702 alumnos que presentaron problemas académicos por situaciones socioemocionales, en el semestre 2.19.20 (enero – junio 2020). De estos alumnos se les brindo atención a 668 logrando un porcentaje de 95.16% de alumnos atendidos, contribuyendo a disminuyendo el riesgo de abandono escolar.

Se implementaron las actividades a través de los medios electrónicos, así como redes sociales, con la finalidad de orientar a los alumnos sobre temas socioemocionales.

Alumnos Orientados semestre 2.19.20					
Clave	Plantel	Matrícula	Alumnos en riesgo aspectos socioemocionales	Alumnos Orientados	% alcanzado
057	Veracruz I Veracruz	832	43	42	98
058	Don Juan Osorio López Coatzacoalcos	840	118	118	100
103	Potrero Atoyac	303	22	9	100
104	Juan Díaz Covarrubias Hueyapan de Ocampo	482	0	0	0
122	Dr. Gonzalo Aguirre Beltrán Carlos A. Carrillo	284	26	26	100
144	Veracruz II Veracruz	699	38	31	82
162	Manuel Rivera Cambas Xalapa	797	39	39	100
165	Lic. Jesús Reyes Heróles Tuxpan	659	251	246	100
177	Poza Rica Poza Rica de Hidalgo	1118	4	4	100
201	Dr. Guillermo Figueroa Cárdenas San Andrés Tuxtla	675	47	47	100
244	Manuel Maples Arce Papantla de Olarte	576	16	10	100
252	Orizaba Orizaba	1378	89	89	100
320	Vega de Alatorre Emilio Carranza	75	9	7	100
	Totales	8,718	702	668	95.16%

Francisco González Bocanegra 37,
Col. Adalberto Tejeda , Xalapa Ver., 91070.
Tel./Fax.: (228) 818-5013 y 818-4855 ext. 201
Jefatura de Planeación y Evaluación Institucional
jmoraes524@ver.conalep.edu.mx



Fuente: Concentrado trimestral y general de orientación educativa.

Es importante mencionar que, durante este tiempo de confinamiento social, fueron convocados por Oficina Nacionales de Conalep, nueve Orientadores Educativos de los planteles: Veracruz I, Veracruz II, Potrero, Orizaba, Manuel Rivera Cambas, Manuel Maples Arce, Guillermo Figueroa Cárdenas y Dr. Gonzalo Aguirre Beltrán, con la finalidad de participar en el curso de Primeros Auxilios Psicológicos impartido por la Universidad de Barcelona de manera virtual, recibiendo un reconocimiento como integrantes de la Red Institucional de Profesionales de Primeros Auxilios Psicológicos del CONALEP.

Programas de Apoyo.

Actividades extracurriculares:

Durante el semestre 2.19.20, se realizaron actividades a través de diversas plataformas digitales, una de ellas fue el material enviado por Oficinas Nacionales, concerniente a los cuadernillos de ejercicios “jóvenes en casa”, los cuales se enviaron a los 13 planteles de manera digital y reenviándose a los alumnos por internet y de manera impresa a los alumnos que no contaron con internet.

Las actividades de los cuadernillos estaban dirigidas a padres de familia y alumnos, abarcando rubros culturales, deportivos, vida diaria y sobre todo de convivencia, destacando la importancia de fortalecer las habilidades socioemocionales de nuestros jóvenes.



***“Actividad del cuadernillo número 4 jóvenes en casa”
Plantel 252 Orizaba***

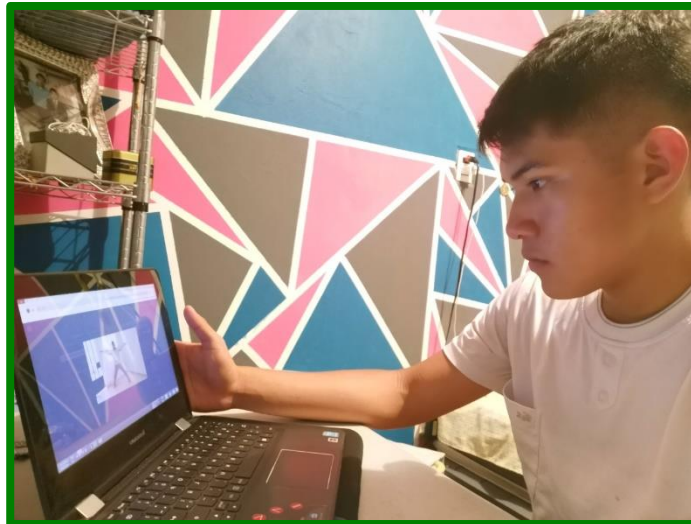

**“Actividad del cuadernillo número 6 jóvenes en casa”
Plantel 252 Orizaba**

Centros de Mediación SEMSyS:

En seguimiento a la Ley 303 Prevención Acoso Escolar Artículos 42a al 42h, se llevó a cabo reunión a distancia el 27 de mayo, con el tema creación de los “Centros de mediación escolar”, cuyo objetivo es la gestión y resolución de conflictos, resueltos a través de mediación, bajo los principios de confiabilidad, equidad, voluntariedad, respeto entre las partes, así como el respeto de las tradiciones y cultura.

La integración de cada uno de los centros de mediación está conformado por el director del plantel, representante de padres de familia, representante docente y encargado centro de mediación.



Informe de Resultados Tercera Sesión Ordinaria 2020 Honorable Junta Directiva

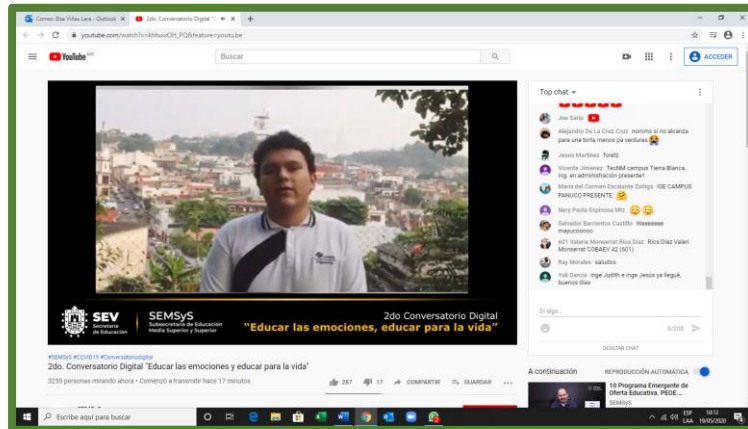

***“Participación conservatorio ansiedad e intervención”
Plantel 244 Manuel Maples Arce***

2. Actividades Académicas.

Reuniones de Academia.

Durante el semestre, se realizaron 245 reuniones de academia en las que participaron 407 docentes y 97 administrativos como aparece en la siguiente tabla:

Reuniones de Academias enero – junio 2020				
Clave	Plantel/Ubicación	No. de reuniones	Docentes	Administrativos
57	Veracruz I Veracruz	12	48	3
58	Don Juan Osorio López Coatzacoalcos	17	57	3
103	Potrero Atoyac	9	0	0
104	Juan Díaz Covarrubias Hueyapan de Ocampo	17	0	0
122	Dr. Gonzalo Aguirre Beltrán Carlos A. Carrillo	17	24	7
144	Veracruz II Veracruz	10	50	7
162	Manuel Rivera Cambas Xalapa	15	43	4
165	Lic. Jesús Reyes Heróles Tuxpan	27	37	3
177	Poza Rica Poza Rica de Hidalgo	21	10	6
201	Dr. Guillermo Figueroa Cárdenas San Andrés Tuxtla	32	34	3
244	Manuel Maples Arce Papantla de Olarte	8	29	5
252	Orizaba Orizaba	49	68	5
320	Vega de Alatorre Emilio Carranza	11	7	1
Total		245	407	47

Fuente: Jefatura de Formación Técnica.

Los principales temas a desarrollar en las reuniones de academia del semestre enero – junio son:

**Informe de Resultados Tercera Sesión Ordinaria 2020
Honorable Junta Directiva**

- Constitución de las academias por campo disciplinar, (Matemáticas, ciencias experimentales, humanidades, ciencias sociales, comunicación y de acuerdo con la oferta educativa de cada plantel).
- Jornada de planeación académica en relación a la actualización de documentos curriculares (Guías pedagógicas y los programas de estudios), en esta jornada los docentes elaboran sus planes de sesión, avance programático, programa de prácticas tecnológicas, material didáctico).
- En el segundo trimestre se realizaron las reuniones de manera virtual para realizar el seguimiento a los tres cortes de evaluación.



***“Reunión de Academia Virtuales”
Plantel 162 Manuel Rivera Cambas***

Prácticas Tecnológicas.

Se dio seguimiento a la “Estrategia Emergente de Desafíos” enviada por Oficinas Nacionales de CONALEP, donde se adaptaron los planes y programas en el trimestre marzo - junio con el objetivo de que los alumnos de 2º, 4º y 6º semestres concluyan cabalmente el presente ciclo escolar; parte de las actividades incluían realizar las prácticas tecnológicas de manera virtual.

Realizando el análisis de los programas de estudios y guías pedagógicas y de acuerdo al número de grupos presentes en los planteles del Colegio, para el semestre 2.19.20 se contempla un total de **6,582** prácticas tecnológicas, realizándose **5,605** lo que representa un **85%** en el cumplimiento de lo establecido en planes y programas para el semestre de referencia.

**Informe de Resultados Tercera Sesión Ordinaria 2020
Honorable Junta Directiva**

Para efectos de representación en tabla, se muestra a continuación el avance del semestre contra lo programado anualizado. Lo anterior, con fines de que en los próximos informes a la H. Junta Directiva se lleve a cabo el seguimiento debido.

Prácticas Tecnológicas enero – junio 2020				
Clave	Plantel/Ubicación	Meta anual	1er. semestre	Alcanzado %
57	Veracruz I Veracruz	1,364	512	37.53
58	Don Juan Osorio López Coatzacoalcos	1,214	629	51.81
103	Potrero Atoyac	547	303	55.39
104	Juan Díaz Covarrubias Hueyapan de Ocampo	771	420	54.47
122	Dr. Gonzalo Aguirre Beltrán Carlos A. Carrillo	488	169	34.63
144	Veracruz II Veracruz	1,053	457	43.40
162	Manuel Rivera Cambas Xalapa	922	508	55.10
165	Lic. Jesús Reyes Heróles Tuxpan	1,030	520	50.49
177	Poza Rica Poza Rica	845	311	36.80
201	Dr. Guillermo Figueroa Cárdenas San Andrés Tuxtla	898	370	41.20
244	Manuel Maples Arce Papanantla	901	320	36.18
252	Orizaba Orizaba	2,007	976	48.63
320	Vega de Alatorre Vega de Alatorre	224	104	46.43
Total		12,264	5,605	45.70%

Fuente: Jefatura de Formación Técnica.

Servicios bibliotecarios.

Con la finalidad de fomentar el interés por la lectura, los planteles Conalep cuentan con un área de Biblioteca que permite realizar consultas de distintos libros a

**Informe de Resultados Tercera Sesión Ordinaria 2020
Honorable Junta Directiva**

docentes, alumnos, administrativos y personal externo, así mismo a través de la Red Académica se realizan consulta de manera virtual.

En el primer trimestre del año se brindaron 8,402 servicios bibliotecarios los cuales se reportaron en el informe correspondiente a la Segunda Sesión Ordinaria de esta H. Junta Directiva.

Derivado al aislamiento social, de sana distancia, los alumnos, docentes y administrativos realizaron consultas a través de la red académica.

Una herramienta más para nuestros alumnos fue el Micrositio de Estrategias Estatales “Sana Distancia” de la Secretaria de Educación de Veracruz (SEV) ofreció apoyo a la comunidad escolar con 3 secciones generales, se presentan las principales áreas de información que ofrece la plataforma:

1. Lee e inspírate.

En esta categoría la SEV tiene a disposición de la ciudadanía textos que permitan desarrollar habilidades de lectura y redacción en casa, en este apartado encontrarán indexado contenido para bibliotecas virtuales, libros, audio libros y revistas.

2. Actívate en casa.

En esta sección promovemos el arte y la cultura para estimular actividades físicas, exposiciones virtuales, conciertos en streaming, tecnología creativa y mucho más. Se enlistan aquellas plataformas web que compartan información relativa a experimentos científicos divertidos que se puedan realizar desde casa con la supervisión de padres de familia. Además, encontrarán las mejores páginas para mantenerse en forma física desde casa.

3. Capacitación y profesionalización docente.

En la tercera sección denominada “Capacitación y profesionalización”, potencializamos la actividad pedagógica, promoviendo como prioridad una educación de excelencia.

Concursos y encuentro interinstitucionales.

Primera Feria de Divulgación de la Ciencia y la Tecnología Subsecretaria de Educación Media Superior y Superior (SEMSyS).

Con la intención de promover y divulgar las vocaciones científicas, generando escenarios para la innovación de las tecnologías y el pensamiento sostenible, la SEMSyS llevo a cabo la primera “Feria de Divulgación de la Ciencia y la Tecnología”, el día 10 de febrero de 2020, teniendo como sede las instalaciones del Colegio de Bachilleres del Estado de Veracruz (COBAEV) N° 35.

**Informe de Resultados Tercera Sesión Ordinaria 2020
Honorable Junta Directiva**

En dicho evento participaron los alumnos del plantel 144 Veracruz II, Osvaldo Villanueva Sánchez y Vladimir Gerónimo Aguilar, acompañados del docente Víctor Manuel de Jesús Leyva Negrete, presentando su proyecto ganador del Primer Lugar del Concurso Nacional de Robótica en la categoría Sumobot, así como el proyecto de Siembra con Drones.



“Primera Feria de Divulgación de la Ciencia y la Tecnología SEMSyS”



“Alumnos participantes en la primera Feria de Divulgación de la Ciencia y la Tecnología SEMSyS”

Con la frase “Chicas en la Ciencia” se llevó a cabo el “Día internacional de la Mujer y la Niña en la Ciencia”.

**Informe de Resultados Tercera Sesión Ordinaria 2020
Honorable Junta Directiva**

En el marco de la Conmemoración del Día Internacional de la Mujer y la Niña en la Ciencia, la SubSEMSyS, a través de la Coordinación de Innovación Tecnología y Medio Ambiente realizó el foro “Chicas en la Ciencia”, el día 12 de febrero del año en curso. La intención del evento fue promover la participación en condiciones de igualdad de las mujeres y las niñas en la capacitación, educación y empleo en la ciencia.

El foro contó con exposiciones de Stands, talleres y conferencias magistrales dirigidos a los participantes de los diversos subsistemas, además se reconoció a las alumnas y docentes que tuvieron una participación destacada en el ámbito científico y tecnológico en el Estado durante el año 2019.

Por parte de nuestro Colegio, se reconoció a las alumnas Karen Eloísa Gallardo Castro y Martha Gabriela Quiroz Chávez del plantel 177 Poza Rica por haber obtenido el 3° lugar en el Torneo de Robótica “Reto Veracruz Por la ciencia” y su acreditación para el Torneo Internacional Intelibots Tournament 2020; a Melissa Alejandra Luna Juárez y Laura Muñoz Desión del plantel 244 Manuel Maples Arce, por haber obtenido el 1° Lugar Hackaton 2019, categoría Avatar y a la docente Sandy Perdomo Cruz del plantel 165 Jesús Reyes Heróles, por su participación como asesora del alumno que obtuvo el 1° lugar en el 2° Concurso de Matemáticas 2019 etapa Estatal.



“Entrega de reconocimientos por el día internacional de la Mujer y la Niña en la Ciencia sede SEMSyS”



“Día internacional de la Mujer y la Niña en la Ciencia sede SEMSyS”

Olimpiada de Informática.

Como parte de la preparación de los alumnos inscritos en la Olimpiada de Informática, organizada por el Comité de la Olimpiada Veracruzana de Informática, llevó a cabo el curso de Algoritmos y Programación Competitiva, dicho curso se realizó del 28 de febrero al 21 de abril de 2020 y se integró de tres módulos.

En la primera evaluación, la cual se realizó el día 14 de marzo del año en curso con la participación de 59 alumnos de los planteles Veracruz I, Juan Díaz Covarrubias, Dr. Gonzalo Aguirre Beltrán, Veracruz II, Jesús Reyes Heróles, Guillermo Figueroa Cárdenas, Orizaba y Vega de Alatorre. Cabe mencionar que el puntaje más alto correspondió a los alumnos del plantel de Tuxpan, que en su mayoría alcanzaron 350 de los 400 puntos totales que conformaban dicha evaluación.

Durante la segunda evaluación participaron un total de 49 alumnos, es decir, 10 menos que en la evaluación anterior, ya que debido a la contingencia por COVID-19 algunos no tuvieron acceso a equipos de cómputo o internet, sin embargo, los puntajes obtenidos por los alumnos fueron en promedio 250 de un total de 400.

El Comité de la Olimpiada Veracruzana de Informática decidió postergar el examen Final de Selección para subsistemas hasta nuevo aviso con la finalidad de salvaguardar la integridad de todos los participantes.

**Informe de Resultados Tercera Sesión Ordinaria 2020
Honorable Junta Directiva**



***“Alumnos participantes en la Olimpiada de Informática.
Plantel 165 Jesús Reyes Heróles”***



***“Participación en la Olimpiada de Informática.
Plantel 165 Jesús Reyes Heróles”***

II. Docentes.

1. Contratación y seguimiento docente.

Estructuras Educativas.

Para dar inicio al semestre 2.19.20 se realizó la selección y contratación de 558 docentes distribuidos en 540 docentes en la estructura Modelo Académico de Calidad para la competitividad (MACC) y 18 docentes en la estructura de Campos Clínicos.

Francisco González Bocanegra 37,
Col. Adalberto Tejeda , Xalapa Ver., 91070.
Tel./Fax.: (228) 818-5013 y 818-4855 ext. 201
Jefatura de Planeación y Evaluación Institucional
jmorales524@ver.conalep.edu.mx



**Informe de Resultados Tercera Sesión Ordinaria 2020
Honorable Junta Directiva**

Docentes en cada Plantel 2.19.20			
Cve.	Plantel	Docentes frente a grupo	Docentes en Campo Clínico
057	Veracruz I Veracruz	61	0
058	Don Juan Osorio López Coatzacoalcos	57	0
103	Potrero Atoyac	22	0
104	Juan Díaz Covarrubias Hueyapan de Ocampo	29	0
122	Dr. Gonzalo Aguirre Beltrán Carlos A. Carrillo	24	6
144	Veracruz II Veracruz	49	0
162	Manuel Rivera Cambas Xalapa	44	0
165	Lic. Jesús Reyes Heróles Tuxpan	45	6
177	Poza Rica Poza Rica de Hidalgo	57	0
201	Dr. Guillermo Figueroa Cárdenas San Andrés Tuxtla	37	6
244	Manuel Maples Arce Papantla de Olarte	31	0
252	Orizaba Orizaba	77	0
320	Vega de Alatorre Vega de Alatorre	7	0
Total		540	18

Fuente: Docentes Físicos y Estructuras Educativas.

En el mes de junio se llevó a cabo los trabajos de revisión de la carga académica para el semestre 1.20.21 que inicia en septiembre 2020.

2. Formación Docente.

Programa de fortalecimiento de las competencias docentes.

La fortaleza del Colegio es la formación docente, implementada dentro de la institución, dando el seguimiento oportuno al Programa para el Fortalecimiento de las Competencias Docentes Institucional, que se realiza en los periodos

**Informe de Resultados Tercera Sesión Ordinaria 2020
Honorable Junta Directiva**

intersemestrales, las Certificaciones en Competencias Laborales y la formación externa y/o particular que cada uno de los docentes realiza en otras instituciones.

En el mes de enero se impartió el curso estatal Aprendizaje Basado en Proyectos, con una duración de 20 horas, de los 543 docentes de la estructura educativa 1.19.20, agosto 2019 - enero 2020, se capacitaron 469 en uno o más cursos que se ofertaron de acuerdo con las necesidades propias del plantel, con esto se alcanzó el 93% de la plantilla activa docente capacitada, como se muestra a continuación:

Actualización Docente 1.19.20 agosto - enero 2020								
Clave	Plantel Ubicación	Docentes en EE 1.19.20	Docentes con incidencias	Docentes activos	Docentes actualizados	Docentes no actualizados	% Actualizado	% No Actualizado
57	Veracruz I Veracruz	62	4	58	51	7	88	12
58	Don Juan Osorio López Coatzacoalcos	58	4	54	52	2	96	4
103	Potrero Atoyac	22	3	19	12	7	63	37
104	Juan Díaz Covarrubias Hueyapan de Ocampo	28	4	24	22	2	92	8
122	Dr. Gonzalo Aguirre Beltrán Carlos A. Carrillo	22	1	21	20	1	95	5
144	Veracruz II Veracruz	50	5	45	39	6	87	13
162	Manuel Rivera Cambas Xalapa	46	3	43	42	1	98	2
165	Lic. Jesús Reyes Heroles Tuxpan	45	3	42	38	4	90	10
177	Poza Rica Poza Rica de Hidalgo	58	3	55	54	1	98	2
201	Dr. Guillermo Figueroa Cárdenas San Andrés Tuxtla	38	1	37	36	1	97	3
244	Manuel Maples Arce Papantla de Olarte	30	2	28	28	0	100	0
252	Orizaba Orizaba	78	5	73	71	2	97	3

**Informe de Resultados Tercera Sesión Ordinaria 2020
Honorable Junta Directiva**

320	Vega de Alatorre Vega de Alatorre	6	1	5	4	1	80	20
Total		543	39	504	469	35	93	7

Fuente: Concentrado estatal actualización docente 30-524-PO-06-F09.

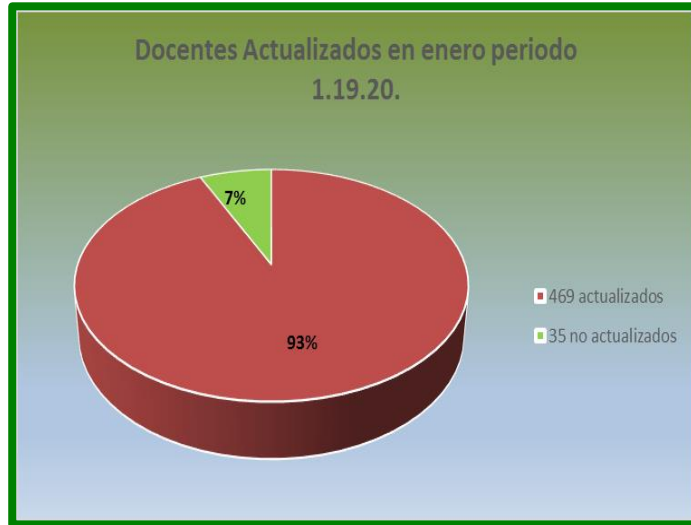

“Fuente: Concentrado de capacitación y/o actualización docente 30-524-PO-06-F09”



“Inauguración curso estatal Aprendizaje Basado en Proyectos”

Para el periodo 2.19.20, correspondiente a enero - junio 2020, debido a las instrucciones recibidas por la Secretaría de Educación Pública (SEP), de realizar virtualmente las actividades de enseñanza, los docentes han tenido participación activa en los cursos que ofertó Oficinas Nacionales, la Coordinación Sectorial de Desarrollo Académico (COSDAC) y la plataforma digital de Microsoft.

**Informe de Resultados Tercera Sesión Ordinaria 2020
Honorable Junta Directiva**

Los cursos ofertados fueron:

Institución	Curso	Docentes que acreditaron
CONALEP	Enseñando desde casa.	106
COSDAC	El ciudadano que queremos formar a partir de la Nueva Escuela Mexicana en la EMS, ,	18
	Estrategias para la enseñanza de las humanidades.	1
	Estrategias para la enseñanza de las matemáticas.	2
	Derechos humanos y perspectiva de género,	1
	Estrategias para la enseñanza de las ciencias naturales y experimentales.	1
MICROSOFT	Diplomado de Microsoft Teams: Organizar grupos y gestionar recursos en el aula.	44
	Diplomado: Aulas de colaboración, evaluación y aprendizaje a través de Microsoft Teams.	54

Fuente: Registros de las plataformas que ofertaron los cursos

Evaluación docente.

a. Programa de Evaluación Integral del Desempeño Docente.

El Programa de Evaluación Integral del Desempeño Docente (Pevidd) se aplica semestralmente a los docentes que están frente a grupo, se compone de cuatro instrumentos de evaluación: Integración, Evaluación estudiantil, Observación de una sesión y Autoevaluación, estas evaluaciones quedan registradas de manera electrónica en el Sistema de Gestión de Formación Académica (SIGEFA). Se obtienen resultados en los meses de junio y diciembre, los resultados del semestre 2.19.20 (febrero - junio) se tienen parcialmente, ya que, derivado de la pandemia, las fechas establecidas por la Dirección de Formación Académica para su conclusión, las modificó para el 10 de julio, por lo que, al mes de junio, el avance es el siguiente:

**Informe de Resultados Tercera Sesión Ordinaria 2020
Honorable Junta Directiva**

AVANCE DEL PEVIDD 2.19.20. 2do trimestre.							
Clave	Plantel / Ubicación	Docentes en E.E. 2.19.20	Docentes activos registrados en SIGFEA	Docentes Evaluados 4 instrumentos	Docentes en proceso de EVALUACION	Calificación = o > de 8	% de Docentes Evaluados con calificación = ó > 8.0
57	Veracruz I Veracruz	61	58	45	13	45	100
58	Don Juan Osorio López Coatzacoalcos	57	57	21	36	21	100
103	Potrero Atoyac	22	21	20	1	20	100
104	Juan Díaz Covarrubias Hueyapan de Ocampo	29	30	30	0	30	100
122	Dr. Gonzalo Aguirre Beltrán Carlos A. Carrillo	24	25	24	1	23	96
144	Veracruz II Veracruz	49	50	47	3	46	98
162	Manuel Rivera Cambas Xalapa	44	45	44	1	44	100
165	Lic. Jesús Reyes Heroles Tuxpan	45	42	0	42	0	0
177	Poza Rica Poza Rica	57	57	56	1	56	100
201	Dr. Guillermo Figueroa Cárdenas San Andrés Tuxtla	37	37	21	16	21	100
244	Manuel Maples Arce Papantla	31	31	31	0	31	100
252	Orizaba Orizaba	77	75	73	2	72	99
320	Vega de Alatorre Vega de Alatorre	7	7	7	0	6	86
Total		540	535	419	116	415	99

Fuente: Sistema de Gestión de Formación Académica SIGFEA.

De 540 docentes de la Estructura Educativa 2.19.20, hay 535 registrados en el Sistema de Gestión de Formación Académica, 419 se evaluaron en los 4 instrumentos, y 116 están en proceso de concluir la evaluación integral, de los 419 evaluados 415 obtuvieron una calificación igual o mayor a 8.0 que es la mínima satisfactoria, por lo que a este corte se alcanza el 99%.

Programa de Asignación de Estímulo al Desempeño Docente.

En el mes de marzo del presente año, se llevó a cabo la evaluación al *Programa de Asignación y Evaluación al Desempeño Docente*, correspondiente al periodo 1.19.20 (agosto 2019 – enero 2020), en la que a través de la Plataforma Integral de Desarrollo Educativo, los docentes participantes, realizaron la captura y alojamiento de información para ser evaluados mediante la *Cédula de Evaluación de Desempeño Docente (Criterios)*, documento que permite determinar el puntaje de acuerdo a los rangos: de calidad, dedicación y permanencia, así como los niveles de puntuación para cada docente.

En esta evaluación participaron 347 docentes, de los cuales 15 fueron eliminados por obtener puntaje menor al requerido para alcanzar el nivel I, quedando 332 como a continuación se enlista.

Asignación del Estímulo al Desempeño Docente periodo 1.19.20							
Cve.	Nombre del Plantel/ubicación	Docentes participantes	Distribución por nivel				
			Nivel I	Nivel II	Nivel III	Nivel IV	Nivel V
57	Veracruz I Veracruz	30	10	9	10	1	0
58	Don Juan Osorio López Coatzacoalcos	37	4	14	13	6	0
103	Potrero Atoyac	13	2	4	4	2	1
104	Juan Díaz Covarrubias Hueyapan de Ocampo	20	0	2	7	8	3
122	Dr. Gonzalo Aguirre Beltrán Carlos A. Carrillo	13	3	3	5	2	0
144	Veracruz II Veracruz	26	3	9	10	4	0
162	Manuel Rivera Cambas Xalapa	27	0	1	8	15	3
165	Lic. Jesús Reyes Heróles Tuxpan	25	6	10	8	1	0
177	Poza Rica Poza Rica	38	7	17	10	3	1
201	Dr. Guillermo Figueroa Cárdenas San Andrés Tuxtla	32	2	13	12	4	1
244	Manuel Maples Arce de Papatla	22	1	8	13	0	0

**Informe de Resultados Tercera Sesión Ordinaria 2020
Honorable Junta Directiva**

252	Orizaba Orizaba	49	6	14	17	11	1
320	Vega de Alatorre Vega de Alatorre	0	0	0	0	0	0
Total		332	44	104	117	57	10

Fuente: Cédulas de evaluación del Programa de Estímulo al Desempeño Docente.

De acuerdo al Programa de Estímulo al Desempeño Docente, el monto económico estimado para esta actividad es de \$2'453,416.83 (Dos millones cuatrocientos cincuenta y tres mil, cuatrocientos dieciséis pesos 83/100. M.N).

Este monto se calcula de las horas ocupadas en el semestre a evaluar y reportadas ante la Secretaría de Hacienda y Crédito Público, tomando como referencia el salario mínimo del D.F., vigente 2020. La cantidad es distribuida con los 332 docentes participantes de acuerdo con los niveles alcanzados por cada docente.

Estrategias Estatales ante la Pandemia de Covid-19.

Estrategia Estatal y seguimiento en el mes de abril, se convocó a los directores de planteles, con la finalidad de realizar las siguientes acciones:

1. Todos los planteles deberán integrar las evidencias de seguimiento, desde el inicio de la Jornada de sana distancia que estará conformada por:
 - a) Actividades enviadas por docentes.
 - b) Cuadernillos de ejercicios.
 - c) Bitácoras de llamadas, etcétera (mismas que serán solicitadas en cualquier momento).

2. Reportar a Dirección General únicamente con su enlace los siguientes documentos:
 - a) Anexo 1. Denominado Reporte General, requerido por la Subsecretaría de Educación Media Superior y Superior (SUBSEMSyS), el cual deberá ser enviado los días viernes a las 15:00 con su enlace.
 - b) Anexo 3. Seguimiento por carrera.

3. Coordinar al personal directivo y administrativo para el seguimiento de los estudiantes a través de las plataformas, correo electrónico, utilizando el formato del Anexo 2. Reporte Semanal Docente.

4. Coordinar en academias virtuales el diseño de cuadernillos de ejercicios o actividades de cada módulo para los alumnos que no cuenten con conexión de internet.

**Informe de Resultados Tercera Sesión Ordinaria 2020
Honorable Junta Directiva**

En el mes de mayo se contribuyó la Estrategia Estatal y seguimiento de alumnos, compartiendo a través de la página del Colegio Estatal la siguiente liga: <https://drive.google.com/drive/folders/1w1Z7JcR9D1aDkvi2smuluMxusmByhK2s?usp=sharing>, donde se encuentran cuadernillos de la carrera de informática y formación básica, elaborados por docentes del plantel 162 Manuel Rivera Cambas, con el objetivo de que sirva como material de apoyo a las estrategias realizadas por cada docente en los plantel.

3 Vinculación, Capacitación y Servicios Tecnológicos.

Becas del sector productivo.

Durante el periodo de abril - junio del 2020, se obtuvieron 7 donaciones económicas con un monto total de \$11,150.00 (once mil ciento cincuenta pesos 00/100 M.N.), en beneficio a 7 alumnos como se detalla a continuación:

Donaciones (Abril Junio 2020)			
Cve.	Plantel Ubicación	Donaciones	Monto estimado
057	Veracruz I Veracruz	1	\$ 200.00
122	Dr. Gonzalo Aguirre Beltrán Carlos A. Carrillo	1	\$ 1,800.00
165	Lic. Jesús Reyes Heróles Tuxpan	5	\$ 9,150.00
Total Estatal		7	\$ 11,150.00

Fuente de consulta: SIE. junio 2020.

Acomodamiento de egresados.

Se encuentra en este semestre con el registro de 11 egresados colocados por parte de la gestión realizada por los siguientes Planteles con el sector productivo de su localidad:

Cve.	Plantel Ubicación	Egresados colocados
57	Veracruz I Veracruz	4
177	Poza Rica Poza Rica de Hidalgo	1
252	Orizaba Orizaba	6
Total Estatal		11

Fuente de consulta: SIE, junio 2020.

**Informe de Resultados Tercera Sesión Ordinaria 2020
Honorable Junta Directiva**



**Foto: Colocación de egresado
Plantel 057 Veracruz I**

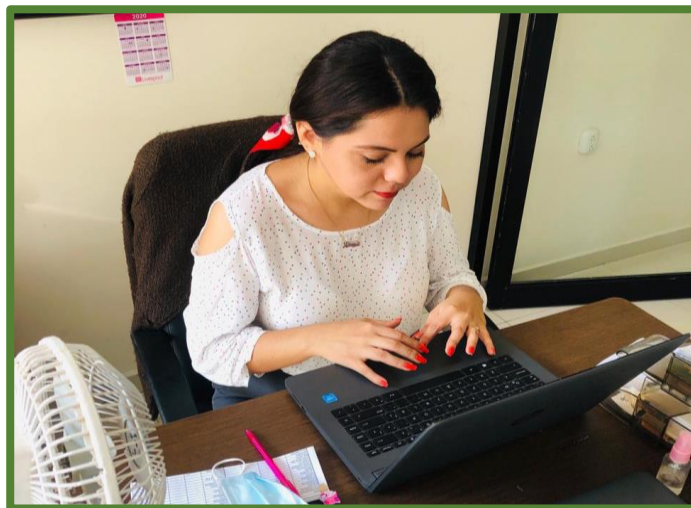

**Foto: Colocación de egresados
Plantel 177 Poza Rica**

Atención a la comunidad.

El Conalep en cada uno de sus planteles genera acciones que benefician a la comunidad, donde la participación de los alumnos es permanente y generosa. Como resultado se realizaron 14 de servicios de atención comunitaria beneficiando a 596 personas; durante el periodo abril-junio del año 2020, las cuales consisten entre entregas de caretas y despensas de productos básicos a familias vulnerables.

**Informe de Resultados Tercera Sesión Ordinaria 2020
Honorable Junta Directiva**

Servicios a la comunidad (abril - junio 2020)			
Clave	Plantel	No. de servicios otorgados	Personas atendidas
57	Veracruz I Veracruz	1	12
58	Don Juan Osorio López Coatzacoalcos	1	27
122	Gonzalo Aguirre Beltrán Carlos A. Carrillo	7	244
165	Lic. Jesús Reyes Heróles Tuxpan	4	163
252	Orizaba Orizaba	1	150
Total		14	596

Fuente de consulta: SIE. junio 2020.



**“Entrega de despensas a personas de escasos recursos”
Plantel 252 Orizaba**

Capacitación social.

En el indicador de capacitación social, se ha logrado un incremento en las actividades, dentro de las cuales se han realizado 2 servicios de capacitación social impartidos por el plantel 058 Don Juan Osorio López de Coatzacoalcos, el primer curso denominado “Conceptos básicos del mantenimiento de climas” beneficiando

**Informe de Resultados Tercera Sesión Ordinaria 2020
Honorable Junta Directiva**

a 7 personas y el segundo curso “Educación financiera por E-Learning” beneficiando a 40 personas de la comunidad de Coatzacoalcos, Veracruz.



**“Capacitación Educación Financiera”
Plantel 058 Don Juan Osorio López- Coatzacoalcos**

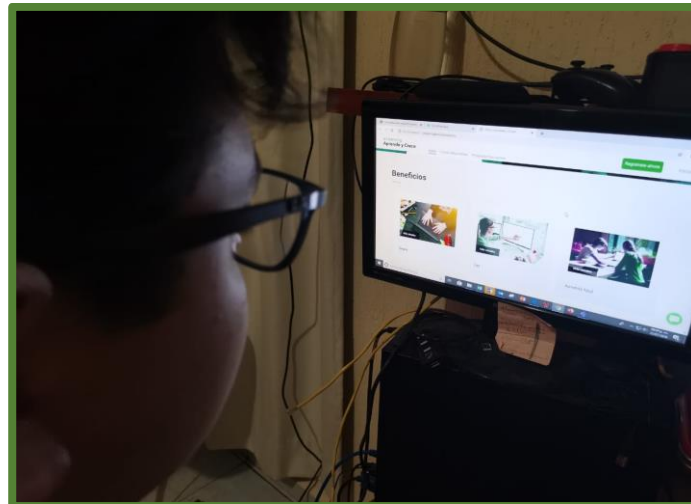

**“Capacitación Conceptos básicos de mantenimientos de climas”
Plantel 058 Don Juan Osorio López**

Programa Jóvenes Construyendo el Futuro.

El Colegio de Educación Profesional Técnica del Estado de Veracruz en seguimiento al convenio con la Secretaría del Trabajo y Previsión Social (STyPS) para operar el **Programa Jóvenes Construyendo el Futuro**, con la finalidad de ofrecer un espacio, apoyos y actividades estructuradas para desarrollar y fortalecer hábitos de trabajo y

Francisco González Bocanegra 37,
Col. Adalberto Tejeda , Xalapa Ver., 91070.
Tel./Fax.: (228) 818-5013 y 818-4855 ext. 201
Jefatura de Planeación y Evaluación Institucional
jmoraes524@ver.conalep.edu.mx



**Informe de Resultados Tercera Sesión Ordinaria 2020
Honorable Junta Directiva**

competencias técnicas que promueve la inclusión social e incrementen sus posibilidades de empleabilidad a futuro, los becarios cuentan entre 18 y 29 años que no estudian ni trabajan. De esta manera el Colegio contribuye con la Organización para la Cooperación y el Desarrollo Económico (OCDE), con la aceptación de un total de **83** becarios distribuidos de la siguiente manera:

Concentrado Estatal Programa “Jóvenes Construyendo el Futuro”			
Clave	Plantel Ubicación	Región	Becarios Registrados
104	Juan Díaz Covarrubias Hueyapan de Ocampo	Tuxtlas	7
144	Veracruz II Veracruz	Sotavento	20
162	Manuel Rivera Cambas Xalapa Enríquez	Capital	14
165	Lic. Jesús Reyes Heróles Tuxpan	Huasteca Baja	9
244	Manuel Maples Arce Papantla de Olarte	Totonaca	7
252	Orizaba Orizaba	Montañas	4
320	Vega de Alatorre Vega de Alatorre	Nautla	4
524	Dirección General Xalapa Enríquez	Capital	18
Totales			83

Es importante mencionar que derivado de la situación sanitaria a nivel mundial, a partir del día 17 de marzo los becarios se encuentran en confinamiento en casa, realizando actividades de las áreas asignadas de acuerdo al plan de capacitación.

Actividades deportivas y culturales.

Durante semestre, los estudiantes del Colegio participaron de manera virtual con la visita del micrositio de sana distancia de la Subsecretaría de Educación Media Superior y Superior, así como la visita de cuadernillo digitales enviados por parte de oficinas nacionales y algunas webinar de diferentes subsistemas. En el período anterior a las medidas de sana distancia y suspensión de clases, se logró lo siguiente:

**Informe de Resultados Tercera Sesión Ordinaria 2020
Honorable Junta Directiva**

Actividades Deportivas					
Clave	Plantel Ubicación	Actividad	Mujeres	Hombres	Total
057	Veracruz I Veracruz	Voleibol	1	11	12
104	Juan Díaz Covarrubias Hueyapan de Ocampo	Futbol, Voleibol, Basquetball, egames.	29	236	265
165	Lic. Jesús Reyes Heróles Tuxpan	Atletismo	1	0	1
201	Dr. Guillermo Figueroa Cárdenas San Andrés Tuxtla	Futbol, Voleibol	50	150	200
252	Orizaba Orizaba	Futbol, Futbol Americano, Basquetball, Voleibol, Atletismo	37	132	88
Totales			133	529	662

Fuente: Información de la Subcoordinación de Servicios Institucionales.



Foto. Publicación de convocatorias culturales para la comunidad estudiantil.

Servicios de Enseñanza de Capacitación Laboral, Servicios Tecnológicos y Evaluación de Competencias Laborales.

El CONALEP Veracruz, tiene la característica de ser una institución con un portafolio de servicios en materia de formación, desarrollo y certificación de capital humano;

Informe de Resultados Tercera Sesión Ordinaria 2020
Honorable Junta Directiva

además de la formación de técnicos profesionales, fortalece esquemas de vinculación mediante los servicios de:

1. Enseñanza de capacitación (**centro capacitador**)
2. Certificación de competencias (**centros de evaluación acreditados**)
3. Tecnológicos (**centro para asistencia técnica/soluciones integrales**)

Cabe señalar que un aspecto que no se tenía contemplada al inicio del ejercicio, es la contingencia sanitaria COVID-19, lo cual llevó a las autoridades gubernamentales a la suspensión de actividades académicas, productivas y de servicios a partir del mes de marzo del presente año, lo que ha implicado una significativa reducción del funcionamiento habitual de las empresas e instituciones y un repliegue de actividades que han impacto significativamente en la demanda de servicios o han imposibilitado en otros casos la imposibilidad de brindarlos, como en el caso de los servicios tecnológicos dado el cierre de los establecimientos.

Áreas de Oportunidad atendidas.

De los aspectos identificados que inciden en el logro de las metas, se atendieron las áreas de oportunidad, mediante acciones concretas como lo son las siguientes:

Problemática identificada	• Acciones realizadas
Desconocimiento del repositorio estatal de cursos de capacitación	<ul style="list-style-type: none">•El total de las unidades administrativas cuenta con acceso a la máster web en la cual se alojan las 385 fichas técnicas que corresponden a cursos de capacitación, que el Colegio está en posibilidad de impartir, este dato no es limitativo.
Falta de material promocional estandarizado a todos los planteles para la difusión de servicios de Capacitación, Evaluación de Competencias y Tecnológicos	<ul style="list-style-type: none">•Se distribuyó material a las unidades administrativas para la promoción de evaluación en competencias lingüísticas, se trabaja en un esquema estatal de difusión y promoción de cursos de capacitación a través del uso de las TI.•Se elaboró material audiovisual para la promoción de los diferentes servicios de enseñanza de capacitación y evaluación de competencias. Este material se difundió a través del sitio web oficial del Colegio y en redes sociales•Se dio seguimiento a la ampliación de la cartera de servicios tecnológicos, trabajando con el diseño de nuevas alternativas.

Informe de Resultados Tercera Sesión Ordinaria 2020
Honorable Junta Directiva

Insuficiente capacitación y/o actualización del personal responsable de la operación de los Servicios de Capacitación y de Evaluación de Competencias

- Los responsables de capacitación y centros de evaluación del Conalep Veracruz participaron en diferentes procesos de capacitación y certificaciones, por enunciar algunas: Curso de Calidad en el Servicio Público, Cursos de alineación en los estándares de competencia Evaluación de la competencia de candidatos con base en estándares de competencia (EC0076), Gestión de la productividad en el servicio público (EC0428), Manejo de Procesador de Textos Digitales (EC0107), así como en las aplicaciones Lingo Champ para la certificación del idioma Inglés, entre otras.

Se vislumbra que no se podrá cumplir la meta en lo que respecta a los ingresos propios para el ejercicio 2020

- Se han iniciado las gestiones para implementar servicios mediante plataforma educativa digital, para ello se han iniciado los trámites para la acreditación de los estándares de competencia Asesoría de cursos de formación en línea (EC0362) y Desarrollo de cursos de formación en línea (EC0366) capacitándose y evaluándose con fines de certificación a personal administrativo y docente de las diferentes unidades administrativas del Colegio.

Promoción de los servicios.

El área de capacitación y evaluación de competencias da continuidad a la promoción de los servicios de enseñanza de capacitación, evaluación de competencias y tecnológicos, haciendo énfasis en el uso de medios tecnológicos a través de la página oficial www.conalepveracruz.edu.mx, Facebook, Twitter e Instagram oficiales.

Informe de Resultados Tercera Sesión Ordinaria 2020
Honorable Junta Directiva

¿Puedes contestar las siguientes preguntas?

Did you learn English at school?
For how many years?

What do you do now? Do you work or are you a student?

What do you do in your free time?

What are you going to do at the weekend?

Si la respuesta es NO, inscríbete ya en:

LingoChamp

Dirígete con el responsable de Capacitación y Evaluación de Competencias de tu Plantel, te proporcionará toda la información que necesites.

“Promoción LingoChamp en redes”

Se sostienen reuniones de trabajo, mediante plataformas virtuales con las siguientes empresas: PEMEX Pacma y SIEMENS, con la finalidad de realizar gestiones para la prestación de servicios de enseñanza de capacitación y para el mejoramiento del equipamiento en planteles. Igualmente, con personal de la Fundación UV para revisar el reporte de avances y logros derivados del convenio de capacitación y evaluación de competencias para la atención del personal administrativo de la Secretaría de Educación de Veracruz.

Convenios y contratos en materia de capacitación laboral y evaluación de competencias.

Se dio continuidad al convenio formalizado con la Fundación de la Universidad Veracruzana, para la impartición de 8 cursos de alineación y la evaluación en los estándares de competencia EC0398 Aplicación de la armonización de la contabilidad gubernamental en la Administración Pública y EC0428 Gestión de la productividad en el servicio público.

Informe de Resultados Tercera Sesión Ordinaria 2020
Honorable Junta Directiva



**“Reunión de trabajo con personal directivo de la Fundación UV
Para toma de acuerdos del programa de capacitación y evaluación”.**

Se inició la gestión para formalizar proyecto para Evaluar y Certificar a los contratistas de la empresa TenarisTamsa en Competencias Técnicas en 3 Niveles: Básico, Senior y Especializado para Mecánicos, Eléctricos y Soldadores. El día 6 de febrero se desarrolló reunión de trabajo en las instalaciones del plantel Veracruz II:



**“Reunión de trabajo con personal de TenarisTamsa
para elaborar estrategia del Programa de Evaluación y Certificación”**

**Informe de Resultados Tercera Sesión Ordinaria 2020
Honorable Junta Directiva**



***Reunión de trabajo con personal de TenarisTamsa
Participaron especialistas en las especialidades de
Mecánica, Electricidad y Soldadura***

Como resultado de la presente reunión, se acordó la realización de visita a las instalaciones del Centro de Asistencia y Servicios Tecnológicos (CAST) de Nuevo León, a efecto de replicar en Veracruz, el modelo de evaluación y certificación que se desarrolla con la empresa Ternium, asistieron personal y especialistas del plantel Veracruz II y de la Dirección General Veracruz los días 17, 18 y 19 de febrero.



***“Personal de Conalep Veracruz, en instalaciones de la
Dirección General del Conalep Nuevo León
con funcionarios e instructores en reunión de inicio de actividades”***

Informe de Resultados Tercera Sesión Ordinaria 2020
Honorable Junta Directiva



“Recorrido a talleres del Cast Nuevo León para conocer estrategia de trabajo del modelo de evaluación y certificación”



“Observación de la implementación de los procesos de evaluación al personal contratista del Ternium”

Otra actividad importante por reportar es la visita del personal de Conalep Veracruz a la empresa Schlumberger el 29 de enero a la Ciudad de México, se llevó a cabo reunión de trabajo con personal del área de Reclutamiento de Talentos de la empresa, también participó personal directivo de Oficinas Nacionales del Conalep, de las Direcciones de Servicios Tecnológicos y Capacitación y Diseño Curricular, Académica y de Vinculación, así como personal de Conalep Tabasco.

**Informe de Resultados Tercera Sesión Ordinaria 2020
Honorable Junta Directiva**

La empresa Schlumberger presentó sus servicios, perfiles y descripción de puestos correspondientes, haciendo énfasis en los puestos de: Operadores Técnico de mantenimiento y Especialista de Campo. Además, describió el Programa de Entrenamiento del personal. Por su parte el Colegio, presentó los servicios institucionales y la estructura curricular para la Carrera de Técnico Bachiller en Industria Petrolera.

El objetivo de la reunión fue analizar la factibilidad de generar Convenio de Colaboración entre la empresa y el CONALEP.



“Reunión de trabajo en la empresa Schlumberger con la participación de Conalep Nacional y Veracruz”

El día 4 de marzo se hizo visita a las instalaciones de la Gerencia de Responsabilidad Social, PEMEX PACMA en la ciudad de Poza Rica. El propósito fue atender las necesidades de capacitación, formación y desarrollo, a través de la línea de acción “Capacitando y haciendo obras”, actualmente se da seguimiento a las solicitudes de información de la empresa mencionada, mediante reuniones virtuales, conversaciones telefónicas y correo electrónico.

En el mes de junio, personal del Plantel Dr. Gonzalo Aguirre Beltrán, realizó visita a la empresa Ingenio Adolfo López Mateos S.A. de C.V. perteneciente al Grupo PIASA, con el propósito de aplicar evaluación diagnóstica a los trabajadores, el resultado de dicha evaluación permitió determinar los contenidos temáticos de los cursos a impartir para el área de Electricidad.

**Informe de Resultados Tercera Sesión Ordinaria 2020
Honorable Junta Directiva**



“Durante la aplicación de evaluación diagnóstica en el aula de capacitación del Grupo PIASA”

Resultados de los Servicios de Capacitación Laboral.

En la programación del semestre se proyectó concertar 151 cursos, sin embargo, se logró impartir 39 a nivel estatal que corresponde al 26%.

El desglose de los servicios de capacitación proporcionados por cada unidad administrativa se presenta en el siguiente cuadro:

Concentrado del Indicador Proporción de Cursos de capacitación impartidos/ Proporción de personas capacitadas en competencias.					
Clave	Unidad Administrativa	Cursos de capacitación impartidos		Proporción de personas capacitadas en competencias	
		Programado	Realizado	Programado	Realizado
122	Dr. Gonzalo Aguirre Beltrán Carlos A. Carrillo	9	1	170	23
144	Veracruz II Veracruz	8	10	75	358
162	Manuel Rivera Cambas Xalapa	7	1	77	70
165	Lic. Jesús Reyes Heróles Tuxpan	9	5	180	79
201	Dr. Guillermo Figueroa Cárdenas San Andrés Tuxtla	8	2	75	40
244	Manuel Maples Arce	2	2	40	39

**Informe de Resultados Tercera Sesión Ordinaria 2020
Honorable Junta Directiva**

	Papantla de Olarte				
252	Orizaba Orizaba	31	3	360	97
708	Centro de Asistencia y Servicios Tecnológicos (CAST) Coatzacoalcos	18	15	435	286
Total		151	39	2326	992

Resumen Financiero Ingresos Captados por Servicios de Capacitación

Ingresos/Gastos de operación/Fondo de recuperación					
Clave	Unidad Administrativa	Ingresos	Gastos	Fondo de recuperación	Alcanzado %
57	Veracruz I	\$ -	\$ -	\$ -	0%
58	Don Juan Osorio López	\$ -	\$ -	\$ -	0%
103	Potrero	\$ -	\$ -	\$ -	0%
104	Juan Díaz Covarrubias	\$ -	\$ -	\$ -	0%
122	Dr. Gonzalo Aguirre Beltrán	\$ 4,600.00	\$ 1,800.00	\$ 2,800.00	61%
144	Veracruz II	\$ 62,650.00	\$ 30,600.00	\$ 32,050.00	51%
162	Manuel Rivera Cambas	\$ 12,100.00	\$ 1,000.00	\$ 11,100.00	92%
165	Lic. Jesús Reyes Heróles	\$ 36,000.00	\$ 915.00	\$ 35,085.00	97%
177	Poza Rica	\$ -	\$ -	\$ -	0%
201	Dr. Guillermo Figueroa Cárdenas	\$ 10,000.00	\$ -	\$ 10,000.00	100%
244	Manuel Maples Arce	\$ 12,100.00	\$ 6,214.68	\$ 5,885.32	49%
252	Orizaba	\$ 14,435.00	\$ 9,385.00	\$ 5,050.00	35%
320	Vetga de Alatorre	\$ -	\$ -	\$ -	0%
708	Centro de Asistencia y Servicios Tecnológicos (CAST)	\$ 233,840.00	\$ 89,095.40	\$ 144,744.60	62%
Total		\$ 385,725.00	\$ 139,010.08	\$ 246,714.92	64%

Del total del registro de ingresos en el SECyT-C, por la contraprestación de servicios de enseñanza de capacitación \$385,725.00 (trescientos ochenta y cinco mil, setecientos veinticinco pesos 00/100 m.n.), representa el 31% de la meta planteada para el ejercicio 2020.

De los servicios de enseñanza de capacitación proporcionados se muestra evidencia fotográfica de los tres primeros meses del 2020 (cursos presenciales):

**Informe de Resultados Tercera Sesión Ordinaria 2020
Honorable Junta Directiva**



“Curso impartido a personal de la empresa Akwel en Plantel Orizaba”



“Personal del H. Ayuntamiento de Gutiérrez Zamora, recibió capacitación por el Plantel Manuel Maples Arce”

Informe de Resultados Tercera Sesión Ordinaria 2020
Honorable Junta Directiva



“Participantes en el curso de alineación en el EC0428, impartido por instructores del CAST 708 Coatzacoalcos”

Es importante hacer mención que debido a la contingencia COVID-19, se dio inicio a las primeras experiencias respecto al trabajo de capacitación haciendo uso de tecnologías:

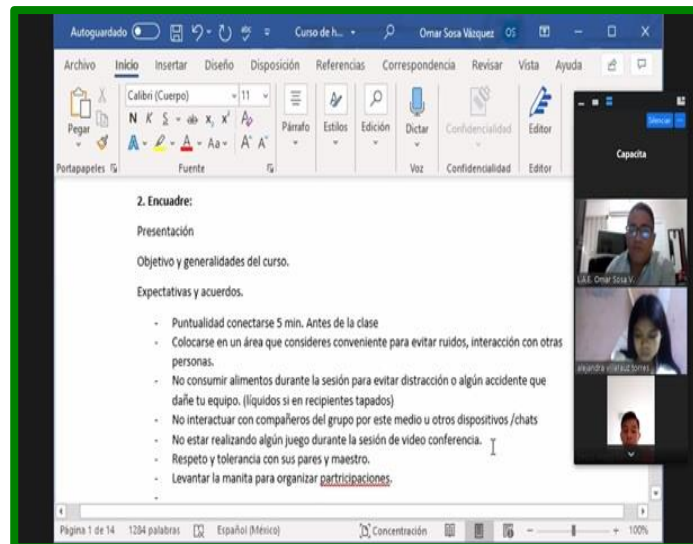

“Captura de pantalla del curso a público en general para la resolución de la guía Exani I, impartido por el Veracruz II”

Informe de Resultados Tercera Sesión Ordinaria 2020
Honorable Junta Directiva



“Captura de pantalla del curso a público en general para la resolución de la guía Exani I, impartido por el Veracruz II”

Evaluación de Competencias Laborales.

El CONALEP Veracruz a través de las unidades administrativas oferta la certificación en competencias laborales, para lo cual cuenta con acreditaciones con los siguientes organismos nacionales e internacionales:

1. **Estándares de competencia**, Centros de Evaluación acreditados por el CONOCER, (Consejo Nacional de Normalización y Certificación de Competencias Laborales).
2. **Competencias digitales**, Centros de Evaluación acreditados por ETC Iberoamerica, a través de CERTIPOINT, para las aplicaciones de Word, Excel y Power Point; así como en Autodesk en la aplicación Autocad, en competencias digitales.
3. **Competencias lingüísticas**, Centros de Evaluación acreditados por Lingo Champ, para certificar competencias en el idioma inglés.
4. **Competencias transversales y fundamentales para el trabajo**, Centros de Evaluación acreditados por ACT.

De las actividades realizadas en los Centros de Evaluación se destacan las siguientes:

- Incremento en la oferta de estándares de competencia, actualmente se cuenta con diecisiete acreditados por los distintos Centros de Evaluación acreditados por el CONOCER:

Francisco González Bocanegra 37,
Col. Adalberto Tejeda , Xalapa Ver., 91070.
Tel./Fax.: (228) 818-5013 y 818-4855 ext. 201
Jefatura de Planeación y Evaluación Institucional
jmorales524@ver.conalep.edu.mx



**Informe de Resultados Tercera Sesión Ordinaria 2020
Honorable Junta Directiva**

Clave	Nombre del estándar
EC0011	Elaboración de documentos mediante un procesador de textos
EC0012	Elaboración de presentaciones gráficas mediante herramientas de Cómputo
EC0013	Elaboración de libros mediante el uso de procesadores de hojas de cálculo
EC0044	Coordinación de los servicios de limpieza de habitaciones y áreas de estancia para alojamiento temporal
EC0076	Evaluación de la competencia de candidatos con base en Estándares de competencia
EC0105	Atención al ciudadano en el sector público
EC0107	Manejo de procesador de textos digitales
EC0121	Elaboración de proyectos de aprendizaje integrando el uso de las tecnologías de la información y comunicación
EC0154	Prestación de los servicios de limpieza
EC0217	Impartición de cursos de formación del capital humano de manera presencial grupal
EC0301	Impartición de cursos de formación del capital humano de manera presencial grupal, sus instrumentos de evaluación y manuales del curso
EC0435	Prestación de servicios para la atención, cuidado y desarrollo integral de las niñas y los niños en los centros de atención infantil
EC0647	Propiciar el aprendizaje significativo en Educación Media Superior y Superior
EC0362	Asesoría en cursos de formación en línea
EC0398	Aplicación de la armonización de la contabilidad gubernamental en la Administración Pública
EC0428	Gestión de la productividad en el servicio público
EC0740	Mantenimiento a equipo de cómputo y software

- Aspecto relevante por informar es el trabajo que se realizó con evaluadores adscritos a los Centros de Evaluación Acreditados por el CONOCER, para que los procesos de evaluación en estándares de competencia se desarrollen mediante criterios homologados que además garanticen el cumplimiento de los principios de transparencia, objetividad y calidad:

**Informe de Resultados Tercera Sesión Ordinaria 2020
Honorable Junta Directiva**



**“Reunión para revisión del estándar de competencia EC0076
en el Centro Evaluador Veracruz II”**

- Debido a la contingencia sanitaria, no hubo oportunidad de dar continuidad a la aplicación de los procesos de evaluación, de manera presencial, a partir de la última semana de marzo, en el software de diseño asistido por ordenador utilizado para dibujo 2D y modelado 3D AutoCAD, se aplicaron 564 procesos de evaluación a estudiantes.

Actualmente se trabaja en el proyecto para trabajar a distancia mediante la modalidad “AutoCAD desde casa”.

Clave	Unidad Administrativa	Alumnos evaluados
57	Veracruz I	142
103	Potrero	71
104	Juan Díaz Covarrubias	54
122	Dr. Gonzalo Aguirre Beltrán	47
177	Poza Rica	92
252	Orizaba	158
	Total	564

**Informe de Resultados Tercera Sesión Ordinaria 2020
Honorable Junta Directiva**



“Estudiantes del Plantel Orizaba en proceso de evaluación AutoCAD en el mes de enero”

- Se hizo entrega de 780 certificados de competencia a estudiantes, docentes, administrativos y personas externas que resultaron competentes en las diferentes modalidades de certificación que oferta el Conalep Veracruz.

Modalidad de certificación	Certificados entregados	Unidades administrativas
Aprendiendo a programar Apps	342	Veracruz II
		Lic. Jesús Reyes Heróles
		Dr. Guillermo Figueroa Cárdenas
		Manuel Maples Arce
Estándares EC0011, EC0105, EC0217, EC0398 y EC0428	52	Centro de Asistencia y Servicios Tecnológicos
		Manuel Rivera Cambas
Estándar de competencia EC0107	380	Don Juan Osorio López
		Dr. Gonzalo Aguirre Beltrán
		Manuel Rivera Cambas
		Lic. Jesús Reyes Heróles
		Poza Rica
		Orizaba
Certificación en competencia lingüística Lingo Champ	6	Poza Rica

Informe de Resultados Tercera Sesión Ordinaria 2020
Honorable Junta Directiva



“Alumna del Plantel Manuel Maples Arce, recibe certificado en Aprendiendo a programar Apps”

- Del 2 al 5 de marzo se realizó en todas las unidades administrativas la **“Semana de promoción y difusión de los servicios de evaluación con fines de certificación de competencias 2020”**, dirigida estudiantes, docentes y personal administrativo con el propósito de impulsar la certificación como factor que contribuye a incrementar la productividad en diversos sectores de la producción y los servicios, así como reconocer las competencias que fortalecen a la formación para el trabajo.



“Alumnos del plantel Orizaba observando la conferencia con el tema Certificación de Competencias Transversales y Fundamentales”

**Informe de Resultados Tercera Sesión Ordinaria 2020
Honorable Junta Directiva**



“Alumnos del plantel Dr. Guillermo Figueroa Cárdenas observando la conferencia con el tema Certificaciones de Competencias Laborales”

Servicios Tecnológicos.

El Centro de Asistencia y Servicios Tecnológicos 708 (CAST) proporciona además de la capacitación laboral y la evaluación de competencias, los servicios especializados en el análisis químico de agua y alimentos, atiende a purificadoras y establecimientos en la zona de influencia a la ciudad de Coatzacoalcos, es importante comentar en el presente apartado que, derivado así también de la problemática sanitaria ya referida, se imposibilitó la recolección de muestras y por lo tanto el alcance de los servicios se limitó al primer trimestre del presente año.

Sin embargo, toda vez que el propósito es atender mediante el esquema a distancia, el personal del CAST se dio a la tarea de diseñar y difundir servicios para modernizar y elevar la productividad de empresas, mediante servicios tales como:

- Implementación de normas ISO en sus diferentes versiones.
- Elaboración de diagnósticos de necesidades de capacitación.
- Elaboración de manuales de procedimientos y funciones.

Así también se diseñan servicios para la atención de empresas en mantenimiento a equipo de cómputo y software.

El concentrado de lo alcanzado se muestra en el siguiente cuadro:

**Informe de Resultados Tercera Sesión Ordinaria 2020
Honorable Junta Directiva**

Servicios Tecnológicos					
Ingresos			Servicios		
Programado	Alcanzado	Porcentaje	Programado	Alcanzado	Porcentaje
\$62,900.00	\$22,260.00	35.39%	345	106	30.72%

Sistema de Formación Dual.

Uno de los principales compromisos que tiene el Colegio de Educación Profesional Técnica del Estado de Veracruz para este año 2020, es lograr que en cada uno de los planteles se imparta la formación profesional técnica mediante el esquema de la modalidad mixta, opción educativa dual, con sustento en el capítulo VI de las Modalidades y opciones educativas, por lo que durante este semestre de enero - junio se realizaron las actividades que a continuación se enuncian:

Reconocimiento a los 5 alumnos de formación DUAL por parte del Hotel Villa Las Margaritas.

El día 14 de Febrero, nos dimos cita en el Hotel Villa Margaritas CAXA personal de la Dirección General y personal del plantel Manuel Rivera Cambas con la finalidad de presenciar el reconocimiento y otorgamiento de un apoyo económico por parte de la representante legal de la empresa hotelera Lic. Margarita Mora, a la labor que realizan los alumnos duales del sexto semestre de la carrera de Hospitalidad Turística en su proceso de aprendizaje.



“Palabras de reconocimiento por el representante Legal del Hotel Villa Las Margarita a los alumnos duales de la carrera de Hospitalidad Turística”

Francisco González Bocanegra 37,
Col. Adalberto Tejeda , Xalapa Ver., 91070.
Tel./Fax.: (228) 818-5013 y 818-4855 ext. 201
Jefatura de Planeación y Evaluación Institucional
jmoraes524@ver.conalep.edu.mx



Plantel 162 Manuel Rivera Cambas – Xalapa Enríquez

**Alumnos Duales
Plantel 162 Manuel Rivera Cambas – Xalapa**

CARRERA	EMPRESA	ALUMNOS	ALUMNAS	TOTAL
Hospitalidad Turística	Hotel Villa Las Margaritas	2	3	5
Asistente Directivo	Grupo Chedraui Sucursal Museo	1	6	7
Informática	FASTI	2	0	2
		5	9	14

Equipamiento e infraestructura

Durante los últimos años se han venido haciendo trámites ante los diferentes gobiernos municipales para que se apoye a los planteles para la construcción de los domos, de los que ya se cuenta en el plantel Lic. Jesús Reyes Heróles de Tuxpan, Dr. Guillermo Figueroa Cárdenas de San Andrés Tuxtla, Dr. Gonzalo Aguirre Beltrán de Cosamaloapan, el año pasado se terminó el del plantel Manuel Maple Arce de Papantla y este año se están terminando los de Potrero y Orizaba.

Dr. Guillermo Figueroa Cárdenas de San Andrés Tuxtla



**Informe de Resultados Tercera Sesión Ordinaria 2020
Honorable Junta Directiva**



Manuel Maple Arce de Papantla



**Informe de Resultados Tercera Sesión Ordinaria 2020
Honorable Junta Directiva**



Potrero



**Informe de Resultados Tercera Sesión Ordinaria 2020
Honorable Junta Directiva**



Orizaba



**Informe de Resultados Tercera Sesión Ordinaria 2020
Honorable Junta Directiva**



Adquisiciones.

Durante el primer semestre 2020, el Subcomité de Adquisiciones realizaron las seis Sesiones Ordinaria del Subcomité de Adquisiciones, Arrendamientos y Servicios de acuerdo al calendario de las mismas, en las cuales se informó de todas las adquisiciones que se llevaron a cabo.

En el mes de marzo se llevaron a cabo las licitaciones simplificadas de Servicios de fotocopiado, limpieza y vigilancia, en el mes de junio se llevaron a cabo las licitaciones simplificadas del Aplicativo (Software), mantenimiento menor a planteles, Cast y Dirección General y Material para Talleres.

El Programa Anual de Adquisiciones a la fecha lleva un avance del 41.66%.

En el capítulo 2000 los gastos más representativos fueron para materiales y útiles de oficina, material de limpieza, cemento y productos de concreto, combustibles lubricantes y aditivos, prendas de protección, entre otros.

En el capítulo 3000 Servicios Generales, los rubros con mayor asignación fueron pago de servicio de vigilancia, servicio de fotocopiado, servicio de limpieza, los cuales fueron asignados por licitación simplificada.

En el capítulo 5000 los gastos más representativos fueron adquisición de equipo audiovisual, equipo fotográfico y licencias informáticas las cuales fueron adquiridas mediante adjudicación directa por monto.

**Informe de Resultados Tercera Sesión Ordinaria 2020
Honorable Junta Directiva**

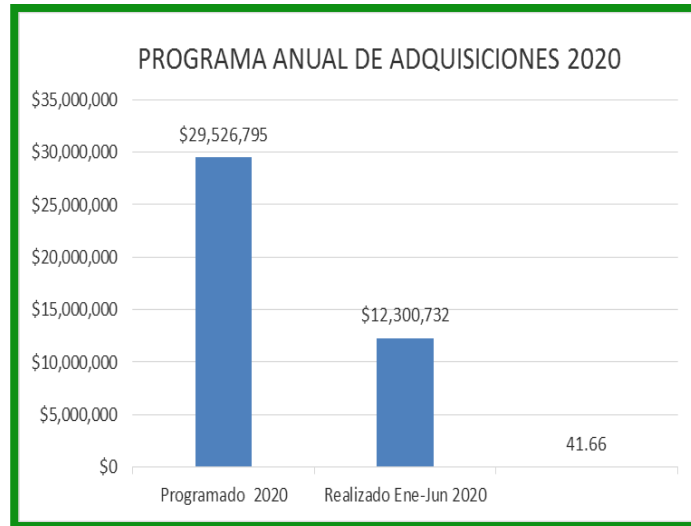

“Primera Sesión Extraordinaria Subcomité de Adquisiciones”

Informe de Resultados Tercera Sesión Ordinaria 2020
Honorable Junta Directiva



“Quinta Sesión Ordinaria Subcomité de Adquisiciones”



“Licitación Simplificada del Servicio de Fotocopiado”

Protección Civil

En el trimestre que se reporta, se informa que debido a la contingencia por el COVID-19 el Colegio Estatal suspendió actividades académicas y administrativas en todas las unidades administrativas y se implementaron acciones para salvaguardar la integridad física de quienes asistan a los planteles, Cast y Dirección General, como: clases a distancia, la implementación de guardias para el personal de confianza, los filtros de seguridad (toma de temperatura, aplicación de gel), la sana distancia en

Francisco González Bocanegra 37,
Col. Adalberto Tejeda , Xalapa Ver., 91070.
Tel./Fax.: (228) 818-5013 y 818-4855 ext. 201
Jefatura de Planeación y Evaluación Institucional
jmoraes524@ver.conalep.edu.mx



**Informe de Resultados Tercera Sesión Ordinaria 2020
Honorable Junta Directiva**

espacios comunes y en oficinas y el uso de cubrebocas obligatorio. Se encuentra en elaboración el Plan General para Prevención del COVID-19 en las Unidades Administrativas del Colegio de Educación Profesional Técnica del Estado de Veracruz para ser presentado en el mes de julio a los Directivos del Colegio y a los planteles para su implementación.



“Clases a distancia”



“Clases a distancia”

**Informe de Resultados Tercera Sesión Ordinaria 2020
Honorable Junta Directiva**



"Filtros de seguridad"



"Filtros de seguridad"

4. Gestión Institucional

Planeación de la Gestión

Indicadores Estatales.

De conformidad al Art. 289 Ter, Fracc. V, del Código Financiero para el Estado de Veracruz de Ignacio de la Llave, se informó a la Secretaría de Finanzas y Planeación y a la Contraloría General del Estado los resultados de indicadores de desempeño correspondientes al segundo trimestre y primer semestre del año fiscal 2020, a través de la carga en el Sistema de Aplicaciones Financieras del Estado de Veracruz en su versión 2.0 (SIAFEV), los indicadores correspondientes al Programa Presupuestario ACD.L.I.039.B Educación Profesional Técnica Bachiller 2020, demostrando de acuerdo a la frecuencia de medición el avance en los siguientes:

Nivel	Indicador	Frecuencia	Meta	Logro
Componente	Proporción de docentes actualizados y evaluados	Semestral	21.85%	1.48%*
*Justificación: Durante el mes de enero, los docentes realizaron actividades y disfrutaron de una semana de receso académico, por lo que se reprogramó iniciar en el mes de marzo con los cursos de alienación para la realización de los procesos de evaluación en el Estándar de Competencia 0076, sin embargo, derivado de la contingencia por la COVID-19, no fue posible proporcionar la capacitación durante los meses de marzo y abril. De manera paulatina se inició la capacitación en la plataforma del CONOCER, en el mes de mayo: por tal razón los procesos de evaluación iniciarán partir del mes de julio, haciendo uso de estrategias operativas a distancia.				
Actividad	Proporción de prácticas tecnológicas realizadas	Semestral	99.00%	85.12%*
*Justificación: En el semestre enero – junio se programaron 6,516 prácticas tecnológicas, de las cuales se realizaron 5,605, quedando pendientes 911.				
Actividad	Proporción de docentes con desempeño satisfactorio en el PEVIDD	Semestral	99.07%	99.05%
Actividad	Tasa de variación del incremento de	Semestral	84.14%	-52.49%

**Informe de Resultados Tercera Sesión Ordinaria 2020
Honorable Junta Directiva**

	cursos de capacitación impartidos			
*Justificación: Derivado de la emergencia sanitaria por COVID-19, las unidades administrativas presentaron de manera evidente poca actividad, debido a que no fue posible continuar la promoción de servicios de manera presencial a los usuarios internos y externos. Los responsables de las UA's de Capacitación y Evaluación hacen uso de los medios electrónicos para la difusión y la impartición de los servicios, actividad que requiere preparación para el diseño y administración haciendo uso de la plataforma digital, sin embargo, es una actividad que presentará resultados de manera paulatina durante en el segundo semestre 2020.				
Actividad	Tasa de variación del incremento de evaluados en estándares de competencias	Semestral	-35.93%	-73.40%
*Justificación: Existe un área de oportunidad importante para la articulación de las áreas de Capacitación y Evaluación de Competencias con Formación Técnica que propicie el interés entre una población estudiantil para requerir el servicio de capacitación una vez concluidos los diferentes módulos de la formación básica y/o profesional. La plantilla de evaluadores de competencia debe incrementarse para que permita mayor cobertura de los usuarios internos y externos a nivel estatal.				
Fuente: Reporte de Avance y Justificación de Indicadores. SIAFEV. PbR-SED				

Indicadores federales

Para este 2020, los indicadores federales del Sistema de Recursos Federales Transferidos fueron modificados por la Secretaría de Hacienda y Crédito Público, quedando como a continuación se detallan:

Informe de Resultados Tercera Sesión Ordinaria 2020
Honorable Junta Directiva

Detalle de la Matriz					
Ramo:		33 - Aportaciones Federales para Entidades Federativas y Municipios			
Unidad Responsable:		416 - Dirección General de Programación y Presupuesto "A"			
Clave y Modalidad del Pp:		1 - Gasto Federalizado			
Denominación del Pp:		1-009 - FAETA Educación Tecnológica			
Objetivo			Fin		
Contribuir a la educación con calidad de la enseñanza e investigación científica y tecnológica para el bienestar mediante la formación de Profesionales Técnicos y Profesionales Técnicos bachiller, en programas de calidad a través de un modelo basado en competencias.			Existe demanda de servicios educativos de formación profesional técnica bachiller y se cuenta con capacidad instalada para atender a los alumnos.		
Indicador	Definición	Método de Cálculo	Dimensión del Indicador	Frecuencia de Medición	Medios de Verificación
Tasa neta de escolarización de educación media superior.	El indicador muestra el número de estudiantes de 15 a 17 años matriculados en Educación Profesional Técnica con respecto a la población total de ese mismo rango de edad. La tasa neta permite conocer el total de la población de 15 a 17 años que está cursando algún tipo de estudios y sirve como primera referencia para conocer el nivel real de población escolarizada por edad o grupo de edad.	(Número de estudiantes de 15 a 17 años de edad matriculados en educación Profesional Técnica / Población total en el rango de edad de 15 a 17 años) X 100	Eficacia	Anual	Tasa neta de escolarización de educación media superior. Total.:SEP, Dirección General de Planeación, Programación y Estadística Educativa (OGPI/EE). Estadísticas continuas del formato 911.
Objetivo			Supuestos		
Los alumnos inscritos en educación profesional técnica concluyen su plan de estudios en el tiempo permitido por la normatividad del Colegio Nacional de Educación Profesional Técnica (CONALEP) en tres años			Los conocimientos adquiridos son aplicados por los egresados, ya sea en el desempeño laboral o para acceder a la educación superior.		
Indicador	Definición	Método de Cálculo	Dimensión del Indicador	Frecuencia de Medición	Medios de Verificación
Porcentaje de Eficiencia terminal del CONALEP	Mide la proporción de alumnos de un cohorte generacional que concluyen sus estudios en el CONALEP en las Entidades Federativas, lo cual permite valorar la pertinencia, efectividad y calidad de la oferta educativa.	(Número de alumnos de la generación t que concluyeron sus estudios de Educación Profesional Técnica en la Entidad Federativa / El número de alumnos inscritos en Educación Profesional Técnica en el primer periodo de esa generación en la Entidad Federativa) x 100	Eficacia	Anual	Alumnos de la generación t que concluyeron sus estudios de Educación Profesional Técnica en la Entidad Federativa.: Sistema de Administración Escolar (SAE) CONALEP, disponible en: http://sae.conalep.edu.mx/descarga/ bajo resguardo del área de Servicios Educativos o equivalente del Colegio Estatal
Objetivo			Supuestos		
Servicios educativos de calidad proporcionados a alumnos recién egresados de secundaria.			Existe demanda de los jóvenes para ingresar al CONALEP.		
Indicador	Definición	Método de Cálculo	Dimensión del Indicador	Frecuencia de Medición	Medios de Verificación
Porcentaje de personal docente CONALEP en la entidad federativa financiado con presupuesto FAETA	Mide el porcentaje de personas en la nómina docente del CONALEP en la Entidad Federativa financiada con presupuesto FAETA respecto del total del personal docente CONALEP en la Entidad Federativa	(Número de Docentes de planteles CONALEP, financiados con presupuesto FAETA del CONALEP en la Entidad Federativa en el año t / Numero total de docentes del CONALEP en la Entidad Federativa en el año t) X 100	Eficacia	Anual	Número de Docentes de planteles CONALEP, financiados con presupuesto FAETA del CONALEP en la Entidad Federativa en el año t: Reportes de nómina y proyección de gasto, área a cargo de la información: Direcciones de Finanzas y de Personal o equivalente del Colegio Estatal; Numero total de docentes del CONALEP en la Entidad Federativa en el año t: Reportes de nómina y proyección de gasto, área a cargo de la información: Direcciones de Finanzas y de Personal o equivalente del Colegio Estatal.
Porcentaje de absorción del CONALEP en la Entidad Federativa	Mide la proporción de alumnos que se inscriben en Planteles CONALEP en la Entidad Federativa, respecto del total de alumnos egresados de secundaria del área de influencia.	(Matrícula inicial de primer semestre en planteles CONALEP en la Entidad Federativa en el año t / Total de egresados de secundaria en el área de influencia en el periodo t) X 100	Eficacia	Anual	Matrícula inicial de primer semestre en planteles CONALEP en la Entidad Federativa en el año t: Sistema de Administración Escolar (SAE) CONALEP, disponible en: http://sae.conalep.edu.mx/descarga/ bajo resguardo del área de Servicios Educativos o equivalente del Colegio Estatal; Total de egresados de secundaria en el área de influencia en el periodo t: Estadísticas recopiladas por el área de Vinculación, Servicios Educativos o equivalente del Colegio Estatal
Tasa de variación de la matrícula del CONALEP en la Entidad Federativa	El indicador mide la variación de la matrícula atendida en Planteles CONALEP en la Entidad Federativa respecto del año anterior.	((Matrícula atendida en Planteles CONALEP en la Entidad Federativa en el año t / Matrícula en Planteles CONALEP en la Entidad Federativa atendida en el año t-1) - 1) X 100	Eficacia	Anual	Matrícula atendida en Planteles CONALEP en la Entidad Federativa en el año t: Sistema de Administración Escolar (SAE) CONALEP, disponible en: http://sae.conalep.edu.mx/descarga/ bajo resguardo del área de Servicios Educativos o equivalente del Colegio Estatal; Matrícula en Planteles CONALEP en la Entidad Federativa atendida en el año t-1: Sistema de Administración Escolar (SAE) CONALEP, disponible en: http://sae.conalep.edu.mx/descarga/ bajo resguardo del área de Servicios Educativos o equivalente del Colegio Estatal
Objetivo			Supuestos		
Gestión de recursos para la impartición de Educación Profesional Técnica en las entidades federativas.			Las clases se proporcionan sin contratiempos y de acuerdo a lo establecido en el calendario escolar.		
Indicador	Definición	Método de Cálculo	Dimensión del Indicador	Frecuencia de Medición	Medios de Verificación
Porcentaje de presupuesto FAETA ejercido en el pago de nómina docente	Mide el porcentaje del Presupuesto que se aplica al pago de nómina docente CONALEP en la Entidad Federativa en el año t respecto al total de presupuesto FAETA autorizado al CONALEP en la Entidad Federativa en ese año.	(Presupuesto ejercido en el pago de nómina docente CONALEP en la Entidad Federativa en el año t / Total de Presupuesto FAETA autorizado al CONALEP en la Entidad Federativa en el año t) X 100	Eficacia	Trimestral	Total de Presupuesto FAETA autorizado al CONALEP en la Entidad Federativa en el año t: Reportes de nómina y proyección de gasto, informes para dar cumplimiento al Artículo 73 de la Ley General de Contabilidad Gubernamental. Área a cargo de la información: Direcciones de Finanzas y de Personal o equivalente del Colegio Estatal.; Presupuesto ejercido en el pago de nómina docente CONALEP en la Entidad Federativa en el año t: Reportes de nómina y proyección de gasto, informes para dar cumplimiento al Artículo 73 de la Ley General de Contabilidad Gubernamental. Área a cargo de la información: Direcciones de Finanzas y de Personal o equivalente del Colegio Estatal.
Porcentaje de presupuesto ejercido en gasto de operación respecto del total autorizado	El indicador mide el porcentaje de recursos ejercidos en gastos de operación en la Entidad Federativa con respecto al presupuesto autorizado en el ejercicio	(Presupuesto FAETA ejercido en gasto de operación en el año t en la entidad federativa / Presupuesto FAETA autorizado en el año t en la entidad federativa) X 100	Eficacia	Trimestral	Total de Presupuesto FAETA autorizado al CONALEP en la Entidad Federativa en el año t: Reportes de nómina y proyección de gasto, informes para dar cumplimiento al Artículo 73 de la Ley General de Contabilidad Gubernamental. Área a cargo de la información: Direcciones de Finanzas y de Personal o equivalente del Colegio Estatal.; Presupuesto FAETA ejercido en gasto de operación en el año t en la entidad federativa: Informes Financieros, Reportes trimestrales en el Sistema de Recursos Federales Transferidos (SRFT) a cargo de la Dirección de Finanzas o equivalente del Colegio Estatal

"Indicadores. Sistema de Recursos Federales Transferidos (SHCP)"

De conformidad a la frecuencia de medición, los indicadores que presentan avance para este semestre son:

Nivel	Indicador	Frecuencia	Meta	Logro
-------	-----------	------------	------	-------

Francisco González Bocanegra 37,
Col. Adalberto Tejeda , Xalapa Ver., 91070.
Tel./Fax.: (228) 818-5013 y 818-4855 ext. 201
Jefatura de Planeación y Evaluación Institucional
jmorales524@ver.conalep.edu.mx



**Informe de Resultados Tercera Sesión Ordinaria 2020
Honorable Junta Directiva**

Actividad	Porcentaje de presupuesto FAETA ejercido en el pago de nómina docente	Trimestral	14.35668%	12.91947%
Justificación. El incumplimiento se debe principalmente a los descuentos realizados a los docentes debido a incidencias presentadas.				
Actividad	Porcentaje de presupuesto ejercido en gasto de operación respecto del total autorizado	Trimestral	2.53546%	2.04736%
Justificación. El incumplimiento se da, por un ajuste al presupuesto inicial asignado.				

Por otro lado, durante este periodo, se registraron las metas de indicadores federales quedando de la siguiente manera:

1. Porcentaje de Eficiencia Terminal de CONALEP → **70.22%**
2. Porcentaje de personal docente CONALEP en la Entidad Federativa financiado con presupuesto FAETA. → **100%**
3. Porcentaje de absorción de cobertura de CONALEP en la Entidad Federativa. → **12.58%**
4. Tasa de variación de la matrícula de CONALEP en la entidad federativa. → **5.82%**

Cabe destacar que el Indicador a Nivel Fin: Tasa neta de escolarización en educación media superior, será reportado de forma anual, por Oficinas Nacionales.

Indicadores Federales

(Reportados a la SEV a través de la Unidad de Planeación, Evaluación y Control Educativo – UPECE, en el Sistema SIPSE)

Se turnó a la UPECE, el anteproyecto de indicadores correspondiente al ejercicio fiscal 2020, SIPSE-EF – SEP, mediante Ficha Metadato teniendo los siguientes resultados de acuerdo con su frecuencia de medición para el presente periodo:

**Informe de Resultados Tercera Sesión Ordinaria 2020
Honorable Junta Directiva**

Nivel	Indicador	Frecuencia	Meta	Logro
Componente	Proporción de alumnos atendidos en CONALEP	Anual	2.27%	n/a
Actividad	Proporción de egresados titulados	Anual	91.08%	n/a
Actividad	Proporción de docentes capacitados	Anual	98.14%	n/a
Actividad	Proporción de prácticas tecnológicas realizadas	Semestral	99.00%	86.02%

Fuente: Ficha Metadato. (Excel)

Programa Anual de Evaluación – PAE 2020

Durante el periodo enero – junio la Secretaría de Finanzas y Planeación presentó en Programa Anual de Evaluación 2020, con la característica especial de mostrar la planeación y realizar la ejecución 2020 en dos sentidos: uno para evaluar Programas Presupuestarios y otro para Fondos Federales del Ramo General 33.

Por primera vez, la Evaluación de Fondos Federales, incluirá en el Estado de Veracruz que el Fondo de Aportaciones para la Educación Tecnológica y de Adultos (FAETA) será evaluado por separado para el Instituto Veracruzano de Educación para los Adultos (IVEA) en el componente de Educación para Adultos y el Colegio de Educación Profesional Técnica del Estado de Veracruz (CONALEP) en el componente Educación Tecnológica, a través de una Evaluación Estratégica de la coordinación del Fondo.

**Informe de Resultados Tercera Sesión Ordinaria 2020
Honorable Junta Directiva**



“Presentación del Programa Anual de Evaluación 2020.”

Posteriormente, se presentó el Término de Referencia de la Evaluación Estratégica de la Coordinación del Fondo de Aportaciones para la Educación Tecnológica y de Adultos (FAETA): Componente Educación Tecnológica.

Durante el mes de marzo se comenzaron los trabajos de los anexos del Término de Referencia 2020, sin embargo y debido a la contingencia COVID-19 por la que el país y estado pasa, la Secretaría de Finanzas y Planeación del Estado de Veracruz, enunció la postergación de los trabajos concernientes al PAE 2020.

Será en la próxima sesión de Junta Directiva que se dé parte sobre los principales hallazgos y recomendaciones que se emanen de los informes finales por parte de la Instancia Técnica Independiente (Universidad de Xalapa).

Creación de Planteles

Como seguimiento a los trabajos de ampliación de la cobertura para atender a jóvenes veracruzanos y la actualización de la oferta educativa del Colegio Estatal, podemos informar que la totalidad de las gestiones de apertura de carrera concluyeron de manera satisfactoria, del mismo modo se autorizó la apertura de dos planteles (Álamo y Córdoba),

Ampliación de la Oferta Educativa y nuevos planteles				
Cve	Plantel	Carrera	Número de Acuerdo	Fecha
058	Don Juan Osorio López Coatzacoalcos	Exploración y Producción Petrolera	CDOE/07/11E/2020	26 de junio de 2020

Francisco González Bocanegra 37,
Col. Adalberto Tejeda , Xalapa Ver., 91070.
Tel./Fax.: (228) 818-5013 y 818-4855 ext. 201
Jefatura de Planeación y Evaluación Institucional
jmorales524@ver.conalep.edu.mx



Informe de Resultados Tercera Sesión Ordinaria 2020
Honorable Junta Directiva

144	Veracruz II Veracruz	Mecatrónica	CDOE/12/ 11E/2020	26 de junio de 2020
162	Manuel Rivera Cambas Xalapa	Ciencia de Datos e Inteligencia Artificial	CDOE/06/ 11E/2020	26 de junio de 2020
177	Poza Rica Poza Rica de Hidalgo	Exploración y Producción Petrolera	CDOE/08/ 11E/2020	26 de junio de 2020
320	Vega de Alatorre Vega de Alatorre	Administración	CDOE/24/22 /2020	10 de marzo de 2020
		Electromecánica Industrial	CDOE/25/22 /2020	
337	Álamo Álamo Temapache	Contabilidad Electromecánica/	CDOE/37/22 /2020	10 de marzo de 2020
338	Córdoba Córdoba	Apertura de Plantel	CDOE/09/ 11E/2020	26 de junio de 2020
		Administración	CDOE/10/ 11E/2020	26 de junio de 2020
		Mecatrónica	CDOE/11/ 11E/2020	26 de junio de 2020

En el caso de los nuevos planteles, se gestionó ante la Unidad de Planeación y Control Educativo (UPECE) de la Secretaría de Educación de Veracruz el registro de estos planteles en el Catálogo de Centros de Trabajo (CCT), lo cual permite identificar a estos planteles y reconociendo su validez oficial a Nivel Nacional y poder acceder a los recursos necesarios para la construcción de los mismos. Los CCT son los siguientes:

Catálogo de Centros de Trabajo y ubicación de nuevos planteles			
Cve.	Plantel	CCT	Dirección
337	Álamo Álamo Temapache	30DPT0014I	Secundaria 18 de Marzo Calle Niño Perdido Núm. 4, Colonia Centro, Código Postal 92730.
338	Córdoba Córdoba	30DPT0015H	Secundaria Técnica Industrial N°70 Retorno Enrique Vargas Amayo s/n Colonia Pénjamo., Código Postal 94680,

Asimismo, en la tabla anterior se informa a esta Junta Directiva de los espacios educativos prestados para el inicio de actividades para el ciclo escolar 1.20.21. Integrándose los planteles de lleno a la operatividad normal de la Institución.

Recursos Humanos

Código de Conducta

El Colegio Estatal cumpliendo con el Sistema de Control Interno (SICI), derivado de la actualización del Código de Ética de los Servidores Públicos del Poder Ejecutivo

Francisco González Bocanegra 37,
Col. Adalberto Tejeda , Xalapa Ver., 91070.
Tel./Fax.: (228) 818-5013 y 818-4855 ext. 201
Jefatura de Planeación y Evaluación Institucional
jmoraes524@ver.conalep.edu.mx



**Informe de Resultados Tercera Sesión Ordinaria 2020
Honorable Junta Directiva**

del Estado de Veracruz, llevó a cabo la actualización de su “Código de Conducta”, mismo que considera los principios y valores, contenidos en la Ley General del Sistema Nacional Anticorrupción y la Ley General de Responsabilidades Administrativas. Cabe señalar que este documento contó con la opinión favorable de la Contraloría General del Estado de Veracruz mediante el oficio No. CG/DGTAYFP/SEPyN/1150/2020 de fecha 07 de agosto de 2020, se presenta ante la H. Junta Directiva para su aprobación.

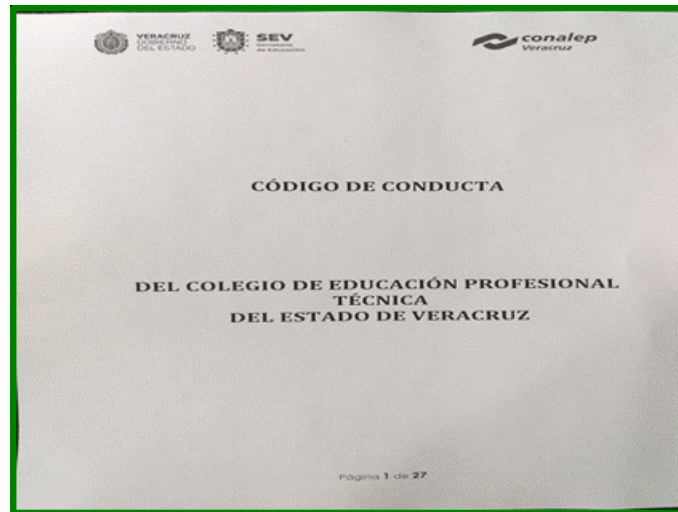

Capacitación Administrativa

La formación y capacitación del personal administrativo del Colegio, forma parte de los objetivos Institucionales establecidos en el Sistema Corporativo de Gestión de la Calidad Estatal, teniendo como meta el capacitar a cada uno de nuestros trabajadores en al menos un curso impartido o promovido por el Colegio, lo anterior con la finalidad de que adquiera y fortalezca las competencias necesarias para contribuir a la formación de jóvenes profesionales técnico bachiller.

Para cumplir lo anterior y debido a la situación global que se presenta por motivo de la pandemia, se participó en procesos de formación en línea en materia de Cultura de la Calidad del CONALEP, emitidas por la Dirección de Modernización Administrativa y Calidad (DIMAC) de Oficinas Nacionales, lo cursos que se ofertaron fueron: Calidad en el Servicio Público, Cultura Institucional y Valores CONALEP, Herramientas Estadísticas para la Calidad, Inducción al Clima y Cultura Organizacional y Medición de la Satisfacción del Usuario; así como, otros cursos suscitados por diferentes entes.

Para el ejercicio 2020 se programó capacitar al 82% del personal administrativo, a la fecha se ha alcanzado un total de la meta del 51.70%, y en este segundo trimestre se capacitó al 26.76% de un total de la plantilla de 441.

Francisco González Bocanegra 37,
Col. Adalberto Tejeda , Xalapa Ver., 91070.
Tel./Fax.: (228) 818-5013 y 818-4855 ext. 201
Jefatura de Planeación y Evaluación Institucional
jmorales524@ver.conalep.edu.mx



**Informe de Resultados Tercera Sesión Ordinaria 2020
Honorable Junta Directiva**

Cursos Impartidos	Personal Capacitado	Porcentaje Alcanzado	Total, Plantilla
36	118	26.76%	441

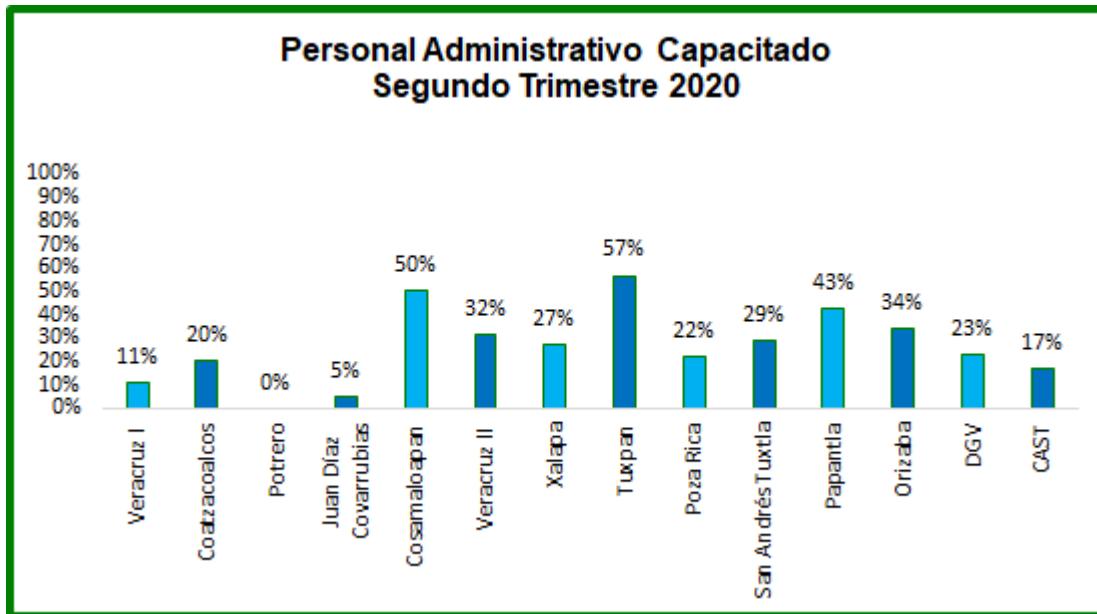

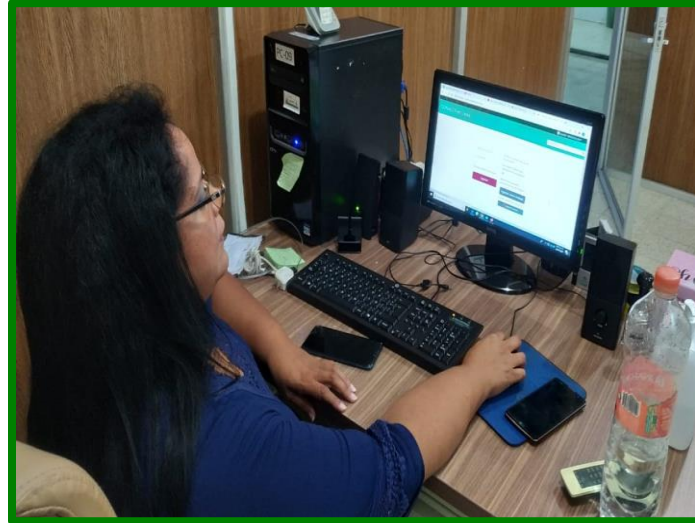

“Curso Calidad en el Servicio Público en el Centro de Asistencia y Servicios Tecnológicos (CAST)”



“Curso Cultura Institucional y Valores CONALEP en el Plantel Poza Rica”

Tecnologías Aplicadas

Actualización de página web

Muchos de los procesos y actividades del Colegio al situarnos en un nueva situación de distanciamiento social y cierre de instituciones educativas a causa del COVID-19,

Francisco González Bocanegra 37,
Col. Adalberto Tejeda , Xalapa Ver., 91070.
Tel./Fax.: (228) 818-5013 y 818-4855 ext. 201
Jefatura de Planeación y Evaluación Institucional
jmorales524@ver.conalep.edu.mx



**Informe de Resultados Tercera Sesión Ordinaria 2020
Honorable Junta Directiva**

se enfrentaron con una necesidad de cambio, de tal modo, que en una gran trabajo interdisciplinario y aprovechando las herramientas tecnológicas a nuestro alcance, se diseñó y llevo a la práctica la creación de una plataforma para continuar con el proceso de otorgamiento de fichas para el examen diagnóstico para los jóvenes interesados en continuar sus estudios con nosotros.

Esta solución informática denominada “Plataforma Integral de Admisión 2020” fue lanzada el 15 de mayo con la participación de los trece planteles y Dirección General, como muestra del acceso virtual se presenta la pantalla entrega de fichas de admisión:



“Plataforma de admisión. Mayo 2020”

La plataforma contiene los servicios de la oferta educativa del Colegio de cada uno de los planteles, así como los mapas curriculares, perfiles de egreso, directorio y ubicación de los planteles, recomendaciones de sana distancia, avisos importantes para el proceso de aplicación de la evaluación diagnóstica.

**Informe de Resultados Tercera Sesión Ordinaria 2020
Honorable Junta Directiva**



“Plataforma de admisión. Mayo 2020”

Actualmente se encuentra actualizando la plataforma para contar con la opción de inscripción y reinscripción, en apego al calendario emitido mediante lineamiento por oficinas Nacionales, con la finalidad que la comunidad estudiantil, padres de familia y personal administrativo cuiden la sana distancia.

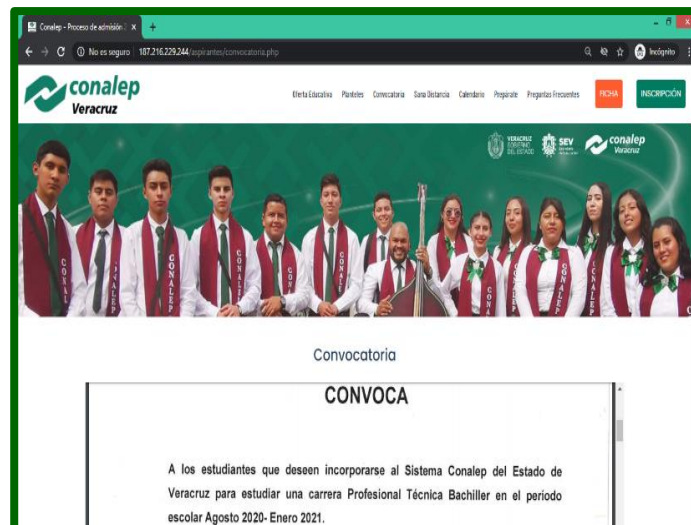

Sección “Convocatoria” dentro de la Plataforma Integral de Admisión 2020.

Cámaras de videovigilancia en planteles y Dirección General

Se instalaron sistemas de videovigilancia dentro de las instalaciones de la Dirección General y en los planteles Conalep del Estado de Veracruz, cabe señalar que personal del Colegio llevó a cabo la instalación y puesta en marcha. Estos sistemas

**Informe de Resultados Tercera Sesión Ordinaria 2020
Honorable Junta Directiva**

constan de cámaras, concentración en DVR, sensores de puertas y ventanas, sensores de movimiento, alarma con sirena y repetidores de señal.

Con lo anterior, se cuenta con un sistema preventivo-pasivo de disuasión de situaciones delictivo en el interior y en los alrededores de los planteles, asimismo cuenta con capacidad de grabación de video de hasta un mes y posibilidad de concentración de las imágenes en la Dirección General, todo con la finalidad de proporcionar seguridad a nuestra comunidad.



“Concentración de video del plantel Manuel Rivera Cambas desde la Dirección General”



“Concentración de videos del plantel Lic. Jesús Reyes Heróles en Tuxpan, desde la Dirección General, modo nocturno”

Mantenimiento a equipos de cómputo y servidores de la DG.

Se efectuó la actualización y mantenimiento de los equipos de cómputo de la Dirección General, lo que beneficiará a más de los 70 compañeros trabajadores que se encuentran dentro de las instalaciones.



“Mantenimiento de equipo del SITE de la Dirección General”

TEAMS ante la pandemia COVID-19

Con una semana de anticipación a la implementación de distanciamiento social y cierre de escuelas provocadas por la situación actual, se brindó apoyo y asesoría al personal docente de los planteles Conalep, para la conformación de grupos virtuales mediante la plataforma Microsoft TEAMS para proseguir con el proceso educativo en modo virtual, logrando beneficiar a toda la comunidad estudiantil.

Uso de plataformas virtuales para el aprendizaje en Planteles Conalep por docente				
Cve.	Plantel	Microsoft Teams	Google Classroom	otra ¿Cuál?
057	Veracruz I Veracruz	57	0	
058	Don Juan Osorio López Coatzacoalcos	57	0	
103	Potrero Atoyac	3	8	
104	Juan Díaz Covarrubias Hueyapan de Ocampo	30	1	
122	Dr. Gonzalo Aguirre Beltrán Carlos A. Carrillo	24	0	

**Informe de Resultados Tercera Sesión Ordinaria 2020
Honorable Junta Directiva**

144	Veracruz II Veracruz	7	42	1 correo electrónico Kan Academy
162	Manuel Rivera Cambas Xalapa	0	40	Facebook y Correo Electrónico 2, schoology 1.
165	Lic. Jesús Reyes Heroles Tuxpan	42	2	Drive, Blogs, Doulingo
177	Poza Rica Poza Rica de Hidalgo	16	24	17 (BLOG, FACEBOOK, W SP, PAG.WEB)
201	Dr. Guillermo Figueroa Cárdenas San Andrés Tuxtla	9	23	
244	Manuel Maples Arce Papantla de Olarte	17	4	2 Doulingo/PICE D
252	Orizaba Orizaba	4	60	11
320	Vega de Alatorre Vega de Alatorre	23	0	0

Calidad Educativa

El 15 de abril atendiendo a la convocatoria emitida por la Dirección de Modernización Administrativa y Calidad (DIMAC), en Oficinas Nacionales, se exhortó a los servidores públicos administrativos para que participaran de la capacitación para fortalecer la cultura de la Calidad del Conalep.

La capacitación consta de 4 cursos:

Nombre del Curso	Valor del curso
Calidad en el Servicio Público	10 hrs
Cultura Institucional y Valores Conalep	10 hrs
Herramientas Estadísticas para la Calidad	16 hrs
Medición de la Satisfacción de Usuarios	4 hrs

Los cursos fueron ofertados en 5 rondas desde el 27 de abril, concluyendo el 24 de julio del presente. Cada curso con un plazo de 15 días naturales para su conclusión. La meta establecida era capacitar al 80% del personal con funciones de mando medio en los 4 cursos ofertados. Y al personal administrativo en los cursos de Calidad en el Servicio Público y Cultura y Valores Conalep. El grado de cumplimiento del objetivo se evaluará a finales del mes de julio para concentrar los resultados generales por unidad administrativa.

**Informe de Resultados Tercera Sesión Ordinaria 2020
Honorable Junta Directiva**

Durante el periodo del 18 de marzo al 26 de junio se **aplicó la Encuesta para la Medición de la Satisfacción del Servicio Educativo (e-MeSSE)**, durante el, se aplicó a los padres de familia a fin de conocer la percepción respecto de los servicios educativos. Esta aplicación se realizó a muestreo del 10% del universo de padres de familia o tutores por plantel. Los resultados obtenidos se conocerán en próximas fechas.

Con el objetivo de evaluar la satisfacción de los alumnos respecto de los servicios académicos y administrativos brindados en modalidad “A Distancia”, brindados durante la contingencia por COVID-19. En el mes de junio, se aplicó la **Encuesta de Medición de la Satisfacción de la Calidad Institucional (e_MeSCI)**. La encuesta constaba de 10 preguntas sociodemográficas o estadísticas, cinco aspectos de medición y comentarios generales. La E_MeSCI, fue aplicada a una población muestra del 10% los alumnos en cada plantel. La escala de medición está basada en la metodología Likert., que contenía 5 ítems de respuesta, se realiza sumatoria por cada aspecto de evaluación. Los aspectos ponderables son:

1. Director(a) y personal de apoyo
2. Planta Docente
3. Planes y Programas de Estudio
4. Autoevaluación

El mínimo de satisfacción deseable es de 80 puntos porcentuales en la sumatoria de cada aspecto. Obteniendo los siguientes resultados:

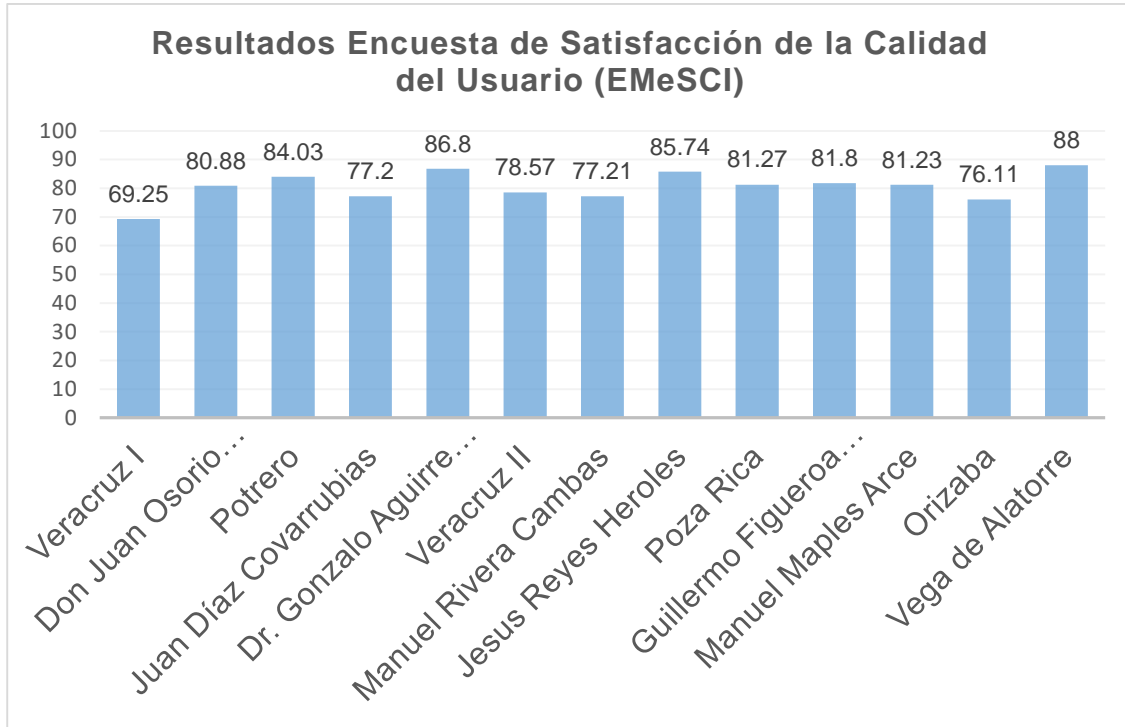

Los resultados, comentarios, quejas y sugerencias han sido turnados a los directores de cada plantel, para determinar, documentar en el Programa Integral de Trabajo y Mejora continua del Plantel las acciones de mejora, por cada aspecto con un resultado menos a los 80 puntos porcentuales. A fin de que en el próximo ciclo escolar se cuente con estrategias para mejorar la satisfacción de los alumnos.

Unidad de Género

El pasado mes de mayo, la Dirección General se pronunció en favor de la “CERO TOLERANCIA” a las conductas de hostigamiento sexual y/o el acoso sexual, que emitió el Ing. Cuitláhuac García Jiménez para la Prevención, Atención y Sanción del Hostigamiento Sexual y Acoso Sexual dentro de la Administración Pública Estatal, se destaca que, en dicho pronunciamiento Conalep Veracruz se compromete públicamente a la realización de acciones consistentes y programas para generar una cultura que visibilice, señale, evite y sancione esta práctica contra nuestra institución.

**Informe de Resultados Tercera Sesión Ordinaria 2020
Honorable Junta Directiva**



“Cartel de la Campaña de difusión del Pronunciamiento de la Cero Tolerancia para la Prevención, Atención y Sanción del HS y AS dentro de la APE”

Personal de la Dirección General participó en la capacitación “Auditorías con Perspectiva de Género” dirigidas a las áreas financieras, de recursos humanos y de planeación de esta Dirección General en coordinación con el Instituto Veracruzano de las Mujeres y la Contraloría General del Estado.



Capacitación “Auditorías con Perspectiva de Género” a las áreas financieras, recursos humanos y planeación de esta Dirección General.

Asimismo se inició la Campaña de capacitación a personal del Colegio en “Lenguaje Incluyente y No Sexista” en coordinación con el Instituto Veracruzano de las Mujeres, lo anterior para estar en concordancia con las acciones implementadas por el Ing.

**Informe de Resultados Tercera Sesión Ordinaria 2020
Honorable Junta Directiva**

Cuitlahuac García Jiménez, Gobernador de nuestro Estado en la búsqueda de la igualdad entre mujeres y hombres desde sus programas y acciones en todos los ámbitos de la Administración Pública Estatal, así mismo de dotar herramientas para la elaboración de los manuales que se elaboren en diferentes áreas de la Dirección General.

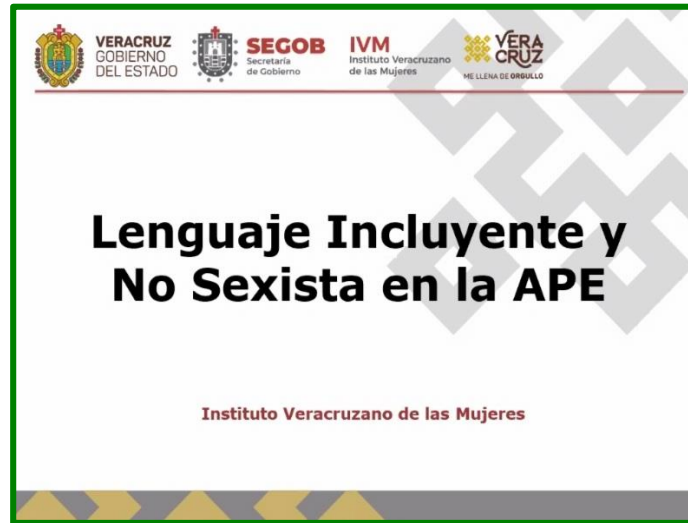

Capacitación “Lenguaje Incluyente y No Sexista”

Por último, se debe destacar la campaña en nuestras redes sociales, en temas como Derechos Humanos y Violencia en el Noviazgo, realizada por los planteles Lic. Jesús Reyes Heróles de Tuxpan y Poza Rica, se aprovechó el alcance y difusión que proveen las redes sociales en tiempos de aislamiento social y demás medidas preventivas por la pandemia actual, nuestra comunidad estudiantil participó de forma activa y entusiasta.

**Informe de Resultados Tercera Sesión Ordinaria 2020
Honorable Junta Directiva**



“Cartel de la Campaña de Difusión en redes de Derechos Humanos y Violencia en el Noviazgo”

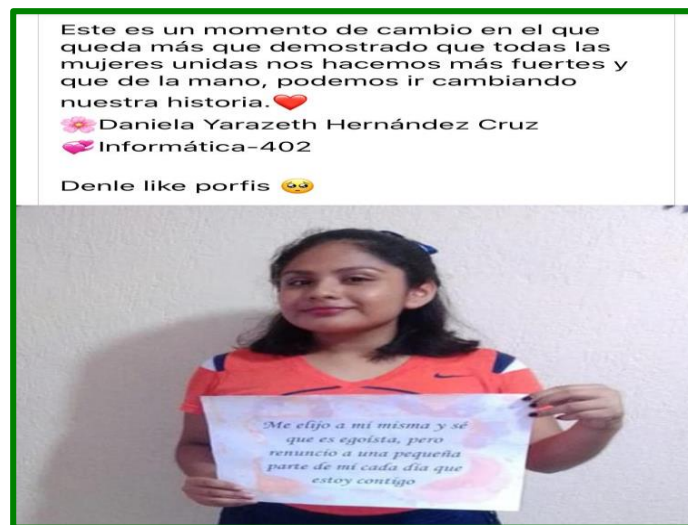

“Campaña de Difusión en redes de Derechos Humanos y Violencia en el Noviazgo”

**Informe de Resultados Tercera Sesión Ordinaria 2020
Honorable Junta Directiva**



“Campaña de Difusión en redes de Derechos Humanos y Violencia en el Noviazgo”

Unidad de Transparencia

Informe referente a las actividades realizadas por la Unidad de Transparencia durante el periodo comprendido de abril a junio 2020.

Se presentaron ante el Instituto Veracruzano de Acceso a la Información y Protección de Datos Personales los informes correspondientes al primer semestre 2020 en materia de solicitudes de información y rubros temáticos.

Esta Unidad de Transparencia ha recibido en este periodo cuatro solicitudes de acceso a la información mismas que han sido atendidas conforme los términos de la Ley de la materia.

En seguimiento al cumplimiento a los compromisos asumidos en el II Plan de Acción Local de Gobierno Abierto para el Estado de Veracruz, se ha sostenido reuniones virtuales con los entes que conformamos el Capítulo IV, la Universidad Veracruzana, Cecytev, Cobaev, y el Ivai, así mismo, se ha implementado en nuestro portal oficial en el apartado de Transparencia un espacio dedicado a difundir las actividades referentes a Gobierno Abierto.

Cabe hacer mención, qué a partir del mes de abril, los términos de Ley para todo lo referente a las funciones y actividades relacionadas a las solicitudes de acceso a la información, recursos de revisión, quejas o denuncias por incumplimientos se encuentran suspendidos por el Órgano garante estatal, derivado de la contingencia sanitaria por el Sars Covid 19.

Evolución Presupuestal

El Gobierno del Estado de Veracruz en su Gaceta Oficial Número Ext. 520 de fecha 30 de Diciembre de 2019, publicó como presupuesto autorizado para este Colegio de Educación Profesional Técnica del Estado de Veracruz (CONALEP-Veracruz) a través del Fondo de Aportaciones para la Educación Tecnológica y de Adultos (FAETA) la cantidad de \$246'994,896.00 (Doscientos cuarenta y seis millones novecientos noventa y cuatro mil ochocientos noventa y seis pesos 00/100 M.N.), quedando así igualado el presupuesto autorizado tanto por la Federación como por el Estado.

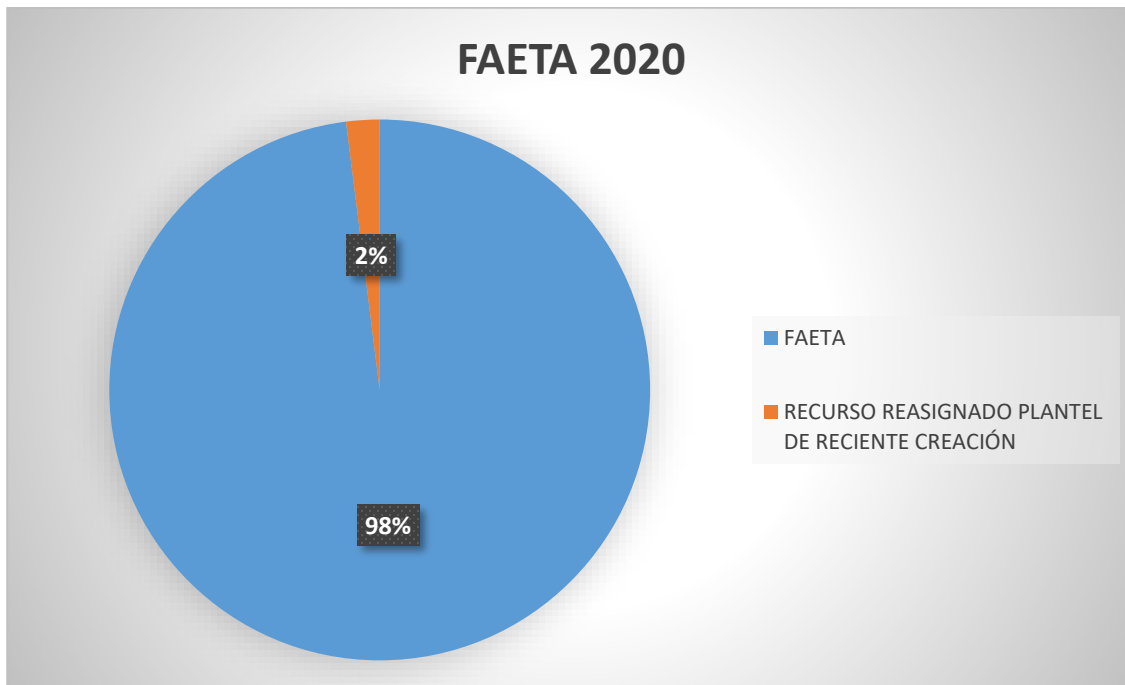

Fuente: Elaboración propia con información presupuestal del D.O.F.

Presupuesto de Ingresos y Egresos 2020.

De nuestro Fondo para la Educación Tecnológica y de Adultos por \$246'994,896.00 (Doscientos cuarenta y seis millones novecientos noventa y cuatro mil ochocientos noventa y seis pesos 00/100 M.N.) en el ejercicio fiscal 2020, el Colegio de Educación Profesional Técnica del Estado de Veracruz presupuestó para el Capítulo de Servicios Personales la cantidad de \$233'171,750.00 (Doscientos treinta y tres millones ciento setenta y un mil setecientos cincuenta pesos) y para Gastos de Operación el monto de \$ 8'905,992.00 (Ocho millones novecientos cinco mil novecientos noventa y dos pesos 00/100 M.N.), mientras que la diferencia de \$ 4'917,154.00 (Cuatro millones novecientos diecisiete mil ciento cincuenta y cuatro

**Informe de Resultados Tercera Sesión Ordinaria 2020
Honorable Junta Directiva**

pesos 00/100 M.N.), se destinó para los gastos de operación de un Plantel de reciente creación, en este caso beneficiando al Plantel de Vega de Alatorre.

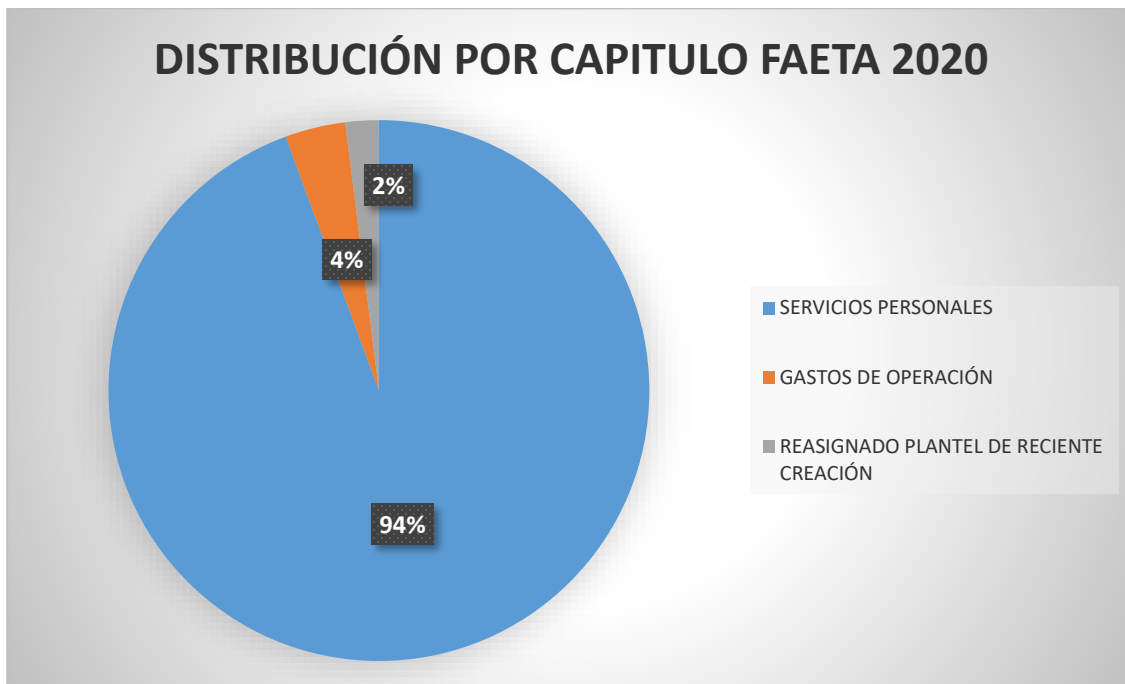

Fuente: Elaboración propia con información presupuestal 2020.

Ante la importancia de informar a esta H. Junta Directiva sobre la observancia y aplicación de la normatividad estatal en el manejo de su patrimonio, así como de los recursos públicos asignados con transparencia y racionalidad presupuestal, este Colegio Estatal integró su presupuesto autorizado siguiente:

PRESUPUESTO DE INGRESOS-EGRESOS 2020

INGRESOS	
Subsidio Ramo 33/FAETA	\$ 246'994,896.00
Servicios Personales	\$233'171,750.00
Gastos de Operación	\$ 8'905,992.00
Recurso Reasignado autorizado por la SHCP	\$ 4,917,154.00
Disponibilidad 2019	\$ 3'225,643.43
Disponibilidades Ingresos Propios 2019	\$ 3'225,643.43
Ingresos 2020	\$ 40'770,540.73
Otros Ingresos y Beneficios Varios (Donativos para la formación profesional técnica)	\$ 36'676,040.73

Francisco González Bocanegra 37,
Col. Adalberto Tejeda , Xalapa Ver., 91070.
Tel./Fax.: (228) 818-5013 y 818-4855 ext. 201
Jefatura de Planeación y Evaluación Institucional
jmorales524@ver.conalep.edu.mx



**Informe de Resultados Tercera Sesión Ordinaria 2020
Honorable Junta Directiva**

Por venta de Bienes y Servicios (Servicios de Capacitación, Evaluación y Certificación en Estándares)	\$ 4'094,500.00
Total de Ingresos	\$ 290'991,080.16

EGRESOS	
Capítulo 1000. Servicios Personales	\$246'562,300.09
Capítulo 2000. Materiales y Suministros	\$ 6'381,841.69
Capítulo 3000. Servicios Generales	\$ 34'101,155.38
Capítulo 4000. Subsidios y Transferencias	\$ 1,000.00
Capítulo 5000. Bienes Muebles e Inmuebles	\$ 3'944,783.00
Total de Egresos	\$ 290'991,080.16

Mediante Oficio DGV/801/2020 de fecha 02 de marzo del presente se solicitó la autorización del Presupuesto de Ingresos-Egresos 2020 al Mtro. José Luis Lima Franco, Secretario de Finanzas y Planeación, sin que a la fecha el Colegio haya recibido respuesta alguna.

El Colegio de Educación Profesional Técnica del Estado de Veracruz comprometido en apoyar a la comunidad estudiantil a través la formación de Profesionales Técnicos, en coordinación con la Secretaría de Educación de Veracruz, gestionó a través del oficio No. SEV/310/2020 de fecha 3 de junio del presente, la solicitud a la Secretaría de Finanzas y Planeación por concepto de ampliación presupuestal que surta efectos en el actual ejercicio fiscal y los subsecuentes para el Colegio, hasta por un monto de \$20'000,000.00 (Veinte Millones de pesos 00/100 M.N.), los cuales sean ministrados para su ejercicio y con ello cubrir los gastos operativos de dos nuevos planteles CONALEP en los municipios de Álamo Temapache y Córdoba, Veracruz y así la puesta en marcha de los mismos.

La Secretaría de Finanzas y Planeación después de un análisis a la petición mencionada en el párrafo anterior, con fecha 5 de junio, emite el Dictamen de Suficiencia Presupuestal (DSP) No. SFP/D-180/2020, por la ampliación Presupuestal al Colegio de Educación Profesional Técnica del Estado de Veracruz (CONALEP), para cubrir los gastos operativos de dos nuevos planteles en los Municipios de Álamo Temapache y Córdoba, Veracruz por un monto de \$10'558,631.02 (Diez millones quinientos cincuenta y ocho mil seiscientos treinta y un pesos 02/100 M.N.) distribuidos de la siguiente manera:

**Informe de Resultados Tercera Sesión Ordinaria 2020
Honorable Junta Directiva**

Ampliación Presupuestal Subsidio Estatal 2020 CONALEP	
Capítulo 1000 Servicios Personales	\$6,944,746.50
Capítulo 2000 Materiales y Suministros	\$1,734,955.96
Capítulo 3000 Servicios Generales	\$1,878,928.56
Total	\$10'558,631.02

Una vez expuesto lo anterior, se solicitó a la H. Junta Directiva del Colegio tuviera a bien autorizar la ampliación presupuestal por concepto de subsidio estatal del Presupuesto de Ingresos-Egresos para el ejercicio 2020 por un monto de \$10'558,631.02 (Diez millones quinientos cincuenta y ocho mil seiscientos treinta y un pesos 02/100 M.N.), para cubrir los gastos operativos de dos nuevos planteles en los Municipios de Álamo Temapache y Córdoba, Veracruz; la cual fue aprobada por unanimidad bajo el Acuerdo No. SE/1.20/04.S de fecha 17 de julio del presente ejercicio fiscal.

Quedando aprobado por partida presupuestal y por plantel de la siguiente manera

**Informe de Resultados Tercera Sesión Ordinaria 2020
Honorable Junta Directiva**

Presupuesto Autorizado Subsidio Estatal				
PARTIDA	DESCRIPCIÓN	PLANTEL ALAMO	PLANTEL CORDOBA	TOTAL PLANTEL POR CAPÍTULO
12100002	Honorarios Profesionales	\$ 3,472,373.25	\$ 3,472,373.25	
	Total Capitulo 10000000	\$3,472,373.25	\$3,472,373.25	\$ 6,944,746.50
21100001	Materiales y Útiles de Oficina	\$ 76,000.00	\$ 76,000.00	
21400001	Materiales y Útiles para el Procesamiento	\$ 50,000.00	\$ 50,000.00	
21600001	Material de Limpieza	\$ 70,000.00	\$ 70,000.00	
21700001	Material didáctico	\$ 95,000.00	\$ 95,000.00	
22100004	Productos Alimenticios para el Personal	\$ 15,000.00	\$ 15,000.00	
24100001	Productos Minerales No Metálicos	\$ 10,000.00	\$ 10,000.00	
24200001	Cemento y Productos de Concreto	\$ 24,000.00	\$ 24,000.00	
24300001	Cal, Yeso y Productos de Yeso	\$ 11,000.00	\$ 11,000.00	
24400001	Madera y Productos de madera	\$ 10,000.00	\$ 10,000.00	
24500001	Productos de vidrio	\$ 32,000.00	\$ 32,000.00	
24600001	Material Eléctrico y Electrónico	\$ 91,000.00	\$ 91,000.00	
24900001	Pinturas	\$ 72,000.00	\$ 72,000.00	
26100003	Combustibles, Lubricantes y Aditivos	\$ 50,000.00	\$ 36,000.00	
27100001	Vestuario y Uniformes	\$ 40,000.00	\$ 40,000.00	
29100001	Refacciones, Accesorios y Herramientas	\$ 50,000.00	\$ 50,000.00	
29400001	Refacciones y accesorios de cómputo	\$ 148,477.98	\$ 148,477.98	
29900001	Material Suministros Varios	\$ 30,000.00	\$ 30,000.00	
	Total Capitulo 20000000	\$ 874,477.98	\$ 860,477.98	\$ 1,734,955.96
31100001	Energía eléctrica	\$ 142,857.14	\$ 142,857.12	
31300001	Servicio de agua potable	\$ 22,857.14	\$ 22,857.13	
31400001	Servicio Telefónico Convencional	\$ 40,000.00	\$ 40,000.00	
31800003	Mensajería	\$ 6,000.00	\$ 5,000.00	
32300002	Arrendamiento de Equipo de Fotocopiado	\$ 81,250.00	\$ 81,250.00	
33800001	Servicio de Vigilancia	\$ 240,000.00	\$ 240,000.00	
35800001	Servicio de Lavandería. Limpieza, Higiene	\$ 80,000.00	\$ 80,000.00	
36100003	Otros gastos de publicaciones	\$ 42,500.00	\$ 42,500.00	
36100004	Impresiones	\$ 100,000.00	\$ 100,000.00	
37200001	Pasajes Nacionales a Servidores Públicos	\$ 100,000.00	\$ 55,000.00	
37500001	Viáticos Nacionales a Servidores Públicos	\$ 100,000.00	\$ 55,000.00	
37900001	Traslados Locales	\$ 20,000.00	\$ 15,000.00	
38200002	Actividades Cívicas y Festividades	\$ 12,000.00	\$ 12,000.00	
	Total Capitulo 30000000	\$ 987,464.31	\$ 891,464.25	\$ 1,878,928.58
	Total	\$5,334,315.54	\$5,224,315.48	\$10,558,631.02

Al segundo trimestre del ejercicio que se informa se realizaron ampliaciones presupuestales al Fondo de Aportaciones para Educación Tecnológica y de Adultos (FAETA) y a los ingresos propios del Colegio por concepto de rendimientos

Francisco González Bocanegra 37,
Col. Adalberto Tejeda , Xalapa Ver., 91070.
Tel./Fax.: (228) 818-5013 y 818-4855 ext. 201
Jefatura de Planeación y Evaluación Institucional
jmorales524@ver.conalep.edu.mx



**Informe de Resultados Tercera Sesión Ordinaria 2020
Honorable Junta Directiva**

financieros, una ampliación presupuestal por Subsidio Estatal para cubrir los gastos operativos de dos nuevos planteles en los Municipios de Álamo Temapache y Córdoba, Veracruz, las cuales se describen a continuación:

- Rendimientos Financieros Ingresos Propios 2020 por la cantidad de \$49,558.83 (Cuarenta y nueve mil quinientos cincuenta y ocho pesos 83/100 M.N.).
- Rendimientos Financieros del Fondo de Aportaciones para Educación Tecnológica y de Adultos (FAETA) por la cantidad de \$150,273.11 (Ciento cincuenta mil doscientos setenta y tres pesos 11/100 M.N.).
- Subsidio Estatal Ampliación presupuestal para cubrir los gastos operativos de dos nuevos planteles en los Municipios de Álamo Temapache y Córdoba, Veracruz, por la cantidad de \$10,558,631.02 (Diez millones quinientos cincuenta y ocho mil seiscientos treinta y un pesos 02/100 M.N.).

Ingresos al 30 de junio de 2020.

El Colegio de Educación Profesional Técnica del Estado de Veracruz al 30 de junio presenta los siguientes ingresos de recursos, \$546,075.00 (Quinientos cuarenta y seis mil setenta y cinco pesos 00/100 M.N.) captado por concepto de ingresos de gestión, los donativos recibidos durante el segundo trimestre por los servicios institucionales que ofrece el Colegio a través de los planteles y el Centro de Asistencia y Servicios Tecnológicos (CAST), como son la venta de servicios de capacitación, evaluación y certificación de competencias, así como por la realización de servicios tecnológicos estos últimos realizados exclusivamente por el Centro de Asistencia y Servicios Tecnológicos CAST-Coatzacoalcos.

Del monto captado por \$118'356,773.00 (Ciento dieciocho millones trescientos cincuenta y seis mil setecientos setenta y tres pesos 00/100 M.N.), corresponde al monto del presupuesto Federal recibido a través de la Secretaria de Finanzas y Planeación, recurso que fue radicado en tiempo y forma. Así también \$199,831.94 (Ciento noventa y nueve mil ochocientos treinta y un pesos 94/100 M.N) fueron generados por el Colegio a través de la inversión del Fondo FAETA, así como de los ingresos propios del Colegio, los cuales fueron depositados por la Secretaria de Finanzas y Planeación por concepto de intereses en el periodo enero-marzo.

Los conceptos y montos que integran el importe de Otros Ingresos y Beneficios Varios captados por \$ 19'813,303.68 (Diecinueve millones, ochocientos trece mil trescientos tres pesos 68/100 M.N.) se desglosan de la siguiente manera:

**Informe de Resultados Tercera Sesión Ordinaria 2020
Honorable Junta Directiva**

Ingresos por Donativos 2020	16'387,828.31
Disponibilidades ingresos 2019	3'225,643.43
Subtotal	19'613,471.74
Total	19,813,303.68

Estado del Ejercicio del Presupuesto al 30 de Junio de 2020.

Recurso por Capítulo	Estado del Ejercicio del Presupuesto al 30 de Junio 2020				
	Presupuesto Actualizado	Presupuesto Ejercido		Presupuesto por ejercer	
	Pesos	Pesos	%	Pesos	%
Servicios Personales	253'507,046.59	108'227,467.27	43	145'279,579.32	57
Materiales y Suministros	8'689,912.90	3'303,289.14	38	5'386,623.76	62
Servicios Generales	36'100,614.35	11'279,433.20	31	24'821,181.15	69
Subsidios y Transferencias	1,000.00	0.00	0	1,000.00	100
Bienes Muebles e Inmuebles	3'944,783.00	649,438.79	16	3'295,344.21	84
Total	302'243,356.84	123'459,628.40		178'783,728.44	

Auditorías.

Están en seguimiento las siguientes fiscalizaciones a la Cuenta Pública 2017 y 2018:

- a) Contraloría General del Estado.

Del seguimiento a la auditoría realizada por parte de la Contraloría General del Estado, a través del Despacho Israel Navarro Hernández, con motivo de la Dictaminación de los Estados Financieros del ejercicio 2017, se entregó la información al Órgano de Control Interno de las tres recomendaciones para que se den por concluidas.

- b) Órgano de Fiscalización Superior del Estado.

Del seguimiento a la auditoría por parte del Órgano de Fiscalización Superior del Estado de Veracruz, a través del Despacho Financiero del C.P.C. Arturo Rivera Hernández, Cuenta Pública 2018, se tienen ya los resultados en el Informe de Fiscalización Superior

**Informe de Resultados Tercera Sesión Ordinaria 2020
Honorable Junta Directiva**

2018, que son 4 observaciones y 6 recomendaciones, se está preparando la información y documentación para la solventación, que será entregada al Órgano Interno de Control.